Köln Bonn Airport

CGN

Flugplan/Timetable

Terminal 1 B	Airlinecode	Handling
Eurowings International	EW	AHS
Lufthansa	LH	DLH
Austrian Airlines	OS	DLH

Terminal 1 C	Airlinecode	Handling
Eurowings National		AHS
Eurowings Interkontinental		AHS
TAP Air Portugal	TP	CAS

Terminal 2	Airlinecode	Handling
AlMasria Universal Airlines	UJ	AHS
Air Arabia Maroc	3O	CAS
Atlas Global	KK	CAS
Blue Air	0B	CAS
Bulgarian Air Charter	BUC	AHS
Condor	DE	AHS
Corendon Airlines	CAI	AHS
easyjet	EZY	Wisag Losch
Flybe	BE	AHS
Fly Egypt	FT	AHS
Freebird Airlines	FHY	AHS
Georgian Airways	A9	AHS
Iran Air	IR	AHS
Laudamotion	OE	Wisag Losch
Nesma Airlines	NMA	AHS
norwegian	D8	AHS
Nouvelair Tunisie	BJ	AHS
Olympus Airways	OLY	AHS
Onur Air	8Q	AHS
Pegasus Airlines	PC	AHS
Pobeda Airlines	DP	CAS
Ryanair	FR	WISAG Losch
Small Planet Airlines	5P/P7	CAS
SunExpress	XG/XQ	AHS
Tailwind Airlines	TWI	AHS
TUIfly	X3	AHS
Turkish Airlines	TK	AHS
VLM Airlines	VO	CAS
Wizz Air	W6	CAS

SFP 18 (Stand: 05.06.2018)

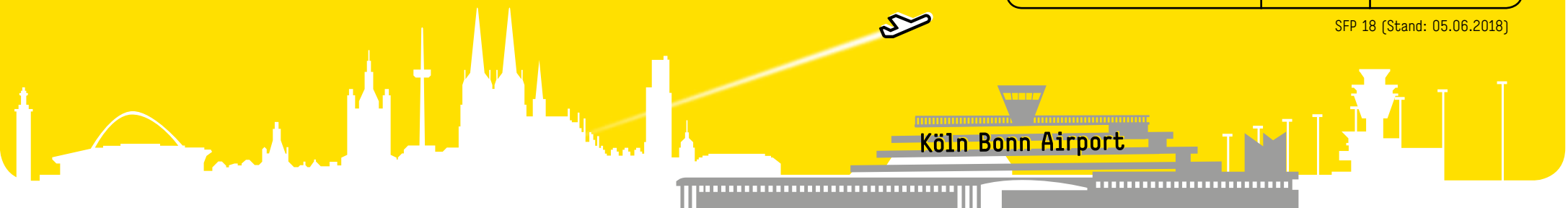

nach | to Adana Türkei | Turkey — ADA

Abflug Depart	Ankunft Arrival	Tage Days							Flug-Nr. Flug-Nr.	Ter-minal	Bemerkungen Remarks
01:50	06:40							So	XQ 713	T2	17.06.-21.10.
21:40	02:20 +1			Mi					PC 1584	T2	04.07.-24.10.
22:55	03:35 +1						Sa		PC 1584	T2	30.06.-27.10.

nach | to Agadir Marokko | Morocco — AGA

Abflug Depart	Ankunft Arrival	Tage Days							Flug-Nr. Flug-Nr.	Ter-minal	Bemerkungen Remarks
06:00	09:15			Mi					5P 5221	T2	01.05.-30.10.
11:30	14:20						Sa		30 222	T2	23.06.-27.10.
22:10	01:00 +1	Mo							30 222	T2	25.06.-22.10.

nach | to Alicante Spanien | Spain — ALC

Abflug Depart	Ankunft Arrival	Tage Days							Flug-Nr. Flug-Nr.	Ter-minal	Bemerkungen Remarks
07:10	09:55	Mo		Mi		Fr			FR 1355	T2	15.06.-26.10.

nach | to Ankara Türkei | Turkey — ESB

Abflug Depart	Ankunft Arrival	Tage Days							Flug-Nr. Flug-Nr.	Ter-minal	Bemerkungen Remarks
01:20	05:40						Sa		XG 1465	T2	16.06.-27.10.
03:05	07:30					Fr			PC 1682	T2	30.03.-26.10.

nach | to Antalya Türkei | Turkey — AYT

Abflug Depart	Ankunft Arrival	Tage Days							Flug-Nr. Flug-Nr.	Ter-minal	Bemerkungen Remarks
00:40	05:15	Mo	Di	Mi	Do	Fr	Sa	So	XQ 117	T2	15.06.-28.10.
00:50	05:25	Mo	Di		Do		Sa	So	XQ 119	T2	16.06.-28.10.
00:55	05:20						Sa		PC 5546	T2	31.03.-27.10.
01:10	05:35							So	PC 5646	T2	01.04.-21.10.
02:35	07:00			Mi					PC 5246	T2	02.05.-24.10.
03:20	07:55			Mi		Fr			XQ 613	T2	15.06.-26.10.
03:30	08:05	Mo	Di	Mi	Do	Fr	Sa	So	XQ 115	T2	27.03.-22.10.
03:35	08:10	Mo							XQ 615	T2	14.05.-22.10.
03:40	08:15	Mo	Di	Mi	Do	Fr	Sa	So	XQ 113	T2	27.03.-22.10.
04:00	08:25							So	CAI 9334	T2	15.07.
04:35	09:00							So	EW 928	T1	25.03.-21.10.
05:00	09:30			Mi					X3 354	T2	09.05.-24.10.
12:10	16:45							So	XQ 613	T2	17.06.-21.10.
12:30	16:55	Mo							PC 5146	T2	23.07.-22.10.
13:40	18:10			Mi					DE 618	T2	02.05.-24.10.
13:45	18:15							So	DE 798	T2	06.05.-21.10.
16:45	21:15						Sa		DE 618	T2	05.05.-27.10.
18:05	22:30				Do				EW 926	T1	19.07.-23.08.
18:05	22:30				Do				PC 5446	T2	03.05.-25.10.
18:30	22:55						Sa		EW 930	T1	05.05.-27.10.

von | from Adana Türkei | Turkey — ADA

Abflug Depart	Ankunft Arrival	Tage Days							Flug-Nr. Flug-Nr.	Ter-minal	Bemerkungen Remarks
01:50	04:55						Sa		PC 1583	T2	21.07.
03:05	06:05				Do				PC 1583	T2	05.07.-25.10.
04:15	07:20							So	PC 1583	T2	01.07.-21.10.
07:50	11:00							So	XQ 712	T2	17.06.-21.10.

von | from Agadir Marokko | Morocco — AGA

Abflug Depart	Ankunft Arrival	Tage Days							Flug-Nr. Flug-Nr.	Ter-minal	Bemerkungen Remarks
20:20	01:10 +1			Mi					5P 5222	T2	01.05.-30.10.
05:50	10:40						Sa		30 221	T2	23.06.-27.10.
16:30	21:20	Mo							30 221	T2	25.06.-22.10.

von | from Alicante Spanien | Spain — ALC

Abflug Depart	Ankunft Arrival	Tage Days							Flug-Nr. Flug-Nr.	Ter-minal	Bemerkungen Remarks
10:30	13:15	Mo		Mi		Fr			FR 1356	T2	15.06.-27.06./02.07.-26.10.

von | from Ankara Türkei | Turkey — ESB

Abflug Depart	Ankunft Arrival	Tage Days							Flug-Nr. Flug-Nr.	Ter-minal	Bemerkungen Remarks
23:45	02:25 +1				Do				PC 1681	T2	29.03.-25.10.
06:40	09:20						Sa		XG 1464	T2	16.06.-27.10.

von | from Antalya Türkei | Turkey — AYT

Abflug Depart	Ankunft Arrival	Tage Days							Flug-Nr. Flug-Nr.	Ter-minal	Bemerkungen Remarks
21:20	00:15 +1					Fr			PC 5545	T2	30.03.-26.10.
21:35	00:30 +1						Sa		PC 5645	T2	31.03.-27.10.
22:20	01:05 +1						Sa		DE 619	T2	05.05.-27.10.
23:00	01:55 +1		Di						PC 5245	T2	01.05.-23.10.
23:10	01:55 +1				Do				EW 927	T1	19.07.-23.08.
23:25	02:20 +1		Di		Do				XQ 612	T2	14.06.-25.10.
23:35	02:20 +1						Sa		EW 931	T1	05.05.-27.10.
23:45	02:40 +1	Mo	Di	Mi	Do	Fr	Sa	So	XQ 114	T2	27.03.-22.10.
23:50	02:45 +1							So	XQ 612	T2	06.05.-21.10.
23:50	02:45 +1		Di						XQ 614	T2	08.05.-23.10.
23:55	02:50 +1	Mo	Di	Mi	Do	Fr	Sa	So	XQ 112	T2	27.03.-22.10.
23:55	03:00						Sa		CAI 9333	T2	14.07.
08:45	11:40	Mo							PC 5145	T2	23.07.-22.10.
09:40	12:25							So	EW 929	T1	25.03.-21.10.
10:20	13:15			Mi					X3 355	T2	09.05.-24.10.
14:30	17:20				Do				PC 5445	T2	03.05.-25.10.
18:30	21:20	Mo							CAI 171	T2	20.08.-27.08.
19:10	21:55			Mi					DE 619	T2	02.05.-24.10.
19:15	22:00							So	DE 799	T2	06.05.-21.10.
20:50	23:45	Mo	Di	Mi	Do	Fr	Sa	So	XQ 116	T2	14.06.-22.10.
21:00	23:55	Mo		Mi		Fr	Sa	So	XQ 118	T2	15.06.-22.10.

Abflug Depart	Ankunft Arrival	Tage Days							Flug-Nr. Flug-Nr.	Ter-minal	Bemerkungen Remarks
nach | to **Arrecife/Lanzarote Spanien** | Spain											**ACE**
13:15	16:35	Mo							DE 1746	T2	14.05.-22.10.
nach | to **Athen Griechenland** | Greece											**ATH**
06:55	10:50						Sa		EW 682	T1	31.03.-27.10.
17:40	21:35		Di						EW 682	T1	17.07.-28.08.
nach | to **Bangkok Thailand**											**BKK**
15:55	08:30 +1		Di						EW 106	T1	01.05.-23.10.
nach | to **Barcelona Spanien** | Spain											**BCN**
06:55	09:05	Mo		Mi		Fr			EW 520	T1	28.03.-26.10.
11:40	13:50						Sa		EW 526	T1	31.03.-27.10.
17:25	19:35	Mo	Di	Mi	Do	Fr		So	EW 526	T1	27.03.-22.10.
18:30	20:35		Di						FR 2508	T2	19.06.-23.10.
20:50	22:55	Mo		Mi	Do	Fr	Sa	So	FR 2508	T2	18.06.-27.10.
nach | to **Bari Italien** | Italy											**BRI**
05:50	08:00				Do				EW 876	T1	19.07.-23.08.
09:55	12:05		Di						EW 876	T1	27.03.-23.10.
20:05	22:15						Sa		EW 876	T1	31.03.-27.10.
nach | to **Bastia Frankreich** | France											**BIA**
11:20	13:05		Di						EW 436	T1	08.05.-23.10.
15:40	17:25						Sa		EW 436	T1	05.05.-27.10.
nach | to **Berlin-Schönefeld Deutschland** | Germany											**SXF**
06:45	08:00	Mo	Di	Mi	Do	Fr	Sa		FR 182	T2	15.06.-27.10.
10:05	11:20						Sa		FR 180	T2	16.06.-27.10.
10:05	11:20	Mo	Di	Mi	Do	Fr			FR 184	T2	15.06.-26.10.
13:00	14:15							So	FR 186	T2	17.06.-21.10.
14:45	16:00	Mo	Di	Mi	Do	Fr			FR 186	T2	15.06.-26.10.
17:20	18:35	Mo	Di	Mi	Do	Fr			FR 188	T2	18.06.-26.10.
17:25	18:40							So	FR 188	T2	17.06.-21.10.
20:40	21:55	Mo	Di	Mi	Do	Fr			FR 180	T2	14.06.-26.10.
20:45	22:00							So	FR 180	T2	17.06.-21.10.
nach | to **Berlin-Tegel Deutschland** | Germany											**TXL**
06:20	07:30	Mo	Di	Mi	Do				EW 012	T1	01.05.-25.10.
06:35	07:45						Sa		EW 012	T1	31.03.-27.10.
06:55	08:05							So	EW 012	T1	25.03.-21.10.

Abflug Depart	Ankunft Arrival	Tage Days							Flug-Nr. Flug-Nr.	Ter-minal	Bemerkungen Remarks
von | from **Arrecife/Lanzarote Spanien** | Spain											**ACE**
17:35	**22:45**	Mo							DE 1747	T2	14.05.-22.10.
von | from **Athen Griechenland** | Greece											**ATH**
22:15	**00:20** +1		Di						EW 683	T1	17.07.-28.08.
11:30	**13:35**						Sa		EW 683	T1	31.03.-27.10.
von | from **Bangkok Thailand**											**BKK**
10:15	**17:45**			Mi					EW 107	T1	02.05.-24.10.
von | from **Barcelona Spanien** | Spain											**BCN**
09:45	**12:00**	Mo		Mi		Fr			EW 521	T1	28.03.-26.10.
14:30	**16:45**						Sa		EW 527	T1	31.03.-27.10.
18:15	**20:25**	Mo		Mi	Do	Fr	Sa	So	FR 2507	T2	18.06.-27.10.
20:15	**22:30**	Mo	Di	Mi	Do	Fr		So	EW 527	T1	27.03.-22.10.
21:10	**23:20**		Di						FR 2507	T2	19.06.-23.10.
von | from **Bari Italien** | Italy											**BRI**
22:50	**01:05** +1						Sa		EW 877	T1	31.03.-27.10.
08:35	**10:50**				Do				EW 877	T1	19.07.-23.08.
12:40	**14:55**		Di						EW 877	T1	27.03.-23.10.
von | from **Bastia Frankreich** | France											**BIA**
13:40	**15:20**		Di						EW 437	T1	08.05.-23.10.
18:00	**19:40**						Sa		EW 437	T1	05.05.-27.10.
von | from **Berlin-Schönefeld Deutschland** | Germany											**SXF**
08:25	**09:40**	Mo	Di	Mi	Do	Fr			FR 183	T2	19.06.-26.10.
08:25	**09:40**						Sa		FR 183	T2	16.06.-27.10.
11:45	**13:00**						Sa		FR 181	T2	16.06.-27.10.
11:45	**13:00**	Mo	Di	Mi	Do	Fr			FR 185	T2	15.06.-26.10.
14:40	**15:55**							So	FR 187	T2	24.06.-21.10.
16:25	**17:40**	Mo	Di	Mi	Do	Fr			FR 187	T2	25.06.-26.10.
19:00	**20:15**	Mo	Di	Mi	Do	Fr			FR 189	T2	14.06.-26.10.
19:05	**20:20**							So	FR 189	T2	17.06.-21.10.
22:20	**23:35**	Mo	Di	Mi	Do	Fr			FR 181	T2	14.06.-26.10.
22:25	**23:40**							So	FR 181	T2	17.06.-21.10.
von | from **Berlin-Tegel Deutschland** | Germany											**TXL**
06:10	**07:20**		Di						EW 8070	T1	27.03.-23.10.
06:15	**07:25**			Mi					EW 8058	T1	28.03.-24.10.
06:15	**07:25**				Do				EW 8070	T1	29.03.-25.10.

nach | to **Berlin-Tegel** **Deutschland** | Germany **TXL**

Abflug Depart	Ankunft Arrival	Tage Days							Flug-Nr. Flug-Nr.	Ter-minal	Bemerkungen Remarks
07:00	08:10	Mo		Mi	Do	Fr	Sa		EW 004	T1	02.05.-22.10.
07:05	08:10		Di						EW 004	T1	27.03.-23.10.
07:30	08:40	Mo	Di	Mi	Do	Fr			EW 024	T1	27.03.-13.07./30.08.-26.10.
07:30	08:45	Mo	Di	Mi	Do	Fr	Sa	So	U2 5912	T2	01.09.-22.10.
07:55	09:05		Di						EW 8071	T1	27.03.-23.10.
08:00	09:10				Do				EW 8071	T1	29.03.-25.10.
08:05	09:10			Mi					EW 8059	T1	28.03.-24.10.
08:25	09:35		Di						EW 8057	T1	27.03.-23.10.
08:35	09:45	Mo		Mi	Do	Fr			EW 8057	T1	28.03.-26.10.
08:35	09:50							So	EW 8057	T1	25.03.-21.10.
08:35	09:50	Mo	Di	Mi	Do	Fr	Sa	So	U2 5902	T2	07.08.-22.10.
08:35	09:50	Mo	Di	Mi	Do	Fr	Sa		U2 5902	T2	01.06.-06.08.
08:45	10:00						Sa		EW 8059	T1	31.03.-27.10.
09:05	10:10					Fr			EW 8059	T1	30.03.-26.10.
09:30	10:40						Sa		EW 8057	T1	31.03.-27.10.
09:55	11:05	Mo	Di	Mi	Do	Fr			EW 014	T1	27.03.-26.10.
09:55	11:10	Mo		Mi		Fr		So	U2 5904	T2	04.07.-30.07.
09:55	11:10							So	U2 5904	T2	03.06.-01.07.
09:55	11:10	Mo	Di	Mi	Do	Fr		So	U2 5904	T2	01.08.-22.10.
12:05	13:15	Mo	Di	Mi					EW 8051	T1	27.03.-04.07./21.08.-24.10.
12:05	13:15		Di	Mi					EW 8051	T1	10.07.-15.08.
12:10	13:25						Sa		U2 5906	T2	02.06.-28.07./01.09.-27.10.
12:25	13:35						Sa		EW 8055	T1	31.03.-27.10.
12:40	13:55					Fr			EW 8051	T1	30.03.-26.10.
12:45	14:00			Mi					EW 8071	T1	28.03.-24.10.
12:55	14:10	Mo							EW 8069	T1	02.04.-22.10.
13:00	14:10							So	EW 014	T1	25.03.-21.10.
13:10	14:25				Do				EW 8051	T1	29.03.-25.10.
13:15	14:25						Sa		EW 018	T1	31.03.-27.10.
13:30	14:45							So	EW 8051	T1	25.03.-21.10.
13:35	14:45					Fr			EW 8069	T1	30.03.-26.10.
13:50	15:05	Mo	Di	Mi	Do			So	U2 5906	T2	01.08.-22.10.
13:55	15:05			Mi					EW 8077	T1	28.03.-24.10.
14:20	15:25	Mo							X3 354	T2	22.10.
15:00	16:10	Mo	Di	Mi	Do	Fr		So	EW 018	T1	27.03.-22.10.
15:30	16:45					Fr			U2 5906	T2	03.08.-26.10.
16:00	17:10	Mo	Di	Mi	Do	Fr			EW 010	T1	27.03.-26.10.
16:05	17:15	Mo							EW 8051	T1	16.07.-13.08.
16:30	17:40	Mo	Di	Mi	Do	Fr	Sa	So	EW 008	T1	01.05.-22.10.
16:50	18:00						Sa		EW 010	T1	31.03.-27.10.
16:55	18:10		Di						EW 8053	T1	27.03.-23.10.
17:00	18:10			Mi	Do			So	EW 8053	T1	28.03.-21.10.
17:10	18:25					Fr			EW 8053	T1	27.04.-26.10.
17:10	18:25							So	U2 5908	T2	02.09.-21.10.
17:15	18:30	Mo							EW 8053	T1	02.04.-22.10.

von | from **Berlin-Tegel** **Deutschland** | Germany **TXL**

Abflug Depart	Ankunft Arrival	Tage Days							Flug-Nr. Flug-Nr.	Ter-minal	Bemerkungen Remarks
06:40	07:50		Di				Sa		EW 8056	T1	27.03.-27.10.
06:45	08:00	Mo	Di	Mi	Do	Fr	Sa		U2 5901	T2	01.06.-06.08.
06:50	08:00	Mo		Mi	Do	Fr			EW 8056	T1	28.03.-26.10.
06:40	08:05							So	EW 8056	T1	25.03.-21.10.
06:50	08:15						Sa		EW 8058	T1	31.03.-27.10.
07:20	08:25					Fr			EW 8058	T1	30.03.-26.10.
08:05	09:20							So	U2 5903	T2	03.06.-01.07.
08:05	09:20	Mo		Mi					U2 5903	T2	04.07.-11.07.
08:10	09:20	Mo	Di	Mi	Do				EW 013	T1	27.03.-25.10.
08:20	09:30						Sa		EW 013	T1	31.03.-27.10.
08:40	09:50							So	EW 013	T1	25.03.-21.10.
08:50	10:00	Mo		Mi	Do	Fr	Sa		EW 005	T1	28.03.-16.07.
08:55	10:00		Di						EW 005	T1	27.03.-23.10.
09:15	10:25					Fr			EW 025	T1	30.03.-13.07.
09:25	10:35	Mo	Di	Mi	Do				EW 025	T1	27.03.-12.07.
10:15	11:25	Mo	Di	Mi					EW 8050	T1	27.03.-04.07.
10:15	11:25		Di						EW 8050	T1	10.07.
10:15	11:30						Sa		U2 5903	T2	02.06.-28.07.
10:40	11:50						Sa		EW 8054	T1	31.03.-27.10.
10:45	12:10					Fr			EW 8050	T1	30.03.-26.10.
10:50	12:15			Mi					EW 8070	T1	28.03.-24.10.
11:00	12:25	Mo							EW 8068	T1	02.04.-22.10.
11:15	12:40				Do				EW 8050	T1	29.03.-25.10.
11:40	12:50	Mo	Di	Mi	Do	Fr			EW 015	T1	27.03.-13.07.
11:35	13:00							So	EW 8050	T1	25.03.-21.10.
11:50	13:00					Fr			EW 8068	T1	30.03.-26.10.
12:15	13:20			Mi					EW 8076	T1	28.03.-24.10.
14:45	15:55							So	EW 015	T1	25.03.-21.10.
15:00	16:10						Sa		EW 019	T1	31.03.-27.10.
14:50	16:15		Di						EW 8052	T1	27.03.-23.10.
15:15	16:25			Mi	Do			So	EW 8052	T1	25.04.-21.10.
15:15	16:40					Fr			EW 8052	T1	27.04.-26.10.
15:20	16:45	Mo							EW 8052	T1	02.04.-22.10.
16:05	17:15			Mi					EW 8068	T1	28.03.-24.10.
16:45	17:55	Mo	Di	Mi	Do	Fr		So	EW 019	T1	27.03.-22.10.
17:45	18:55	Mo	Di	Mi	Do	Fr			EW 011	T1	27.03.-26.10.
18:10	19:15							So	EW 8058	T1	25.03.-21.10.
18:10	19:20				Do		Sa		EW 009	T1	03.05.-27.10.
18:20	19:30	Mo	Di	Mi		Fr		So	EW 009	T1	01.05.-22.10.
18:40	19:50						Sa		EW 011	T1	31.03.-27.10.
18:45	19:55	Mo	Di	Mi	Do	Fr			EW 8054	T1	27.03.-26.10.
18:55	20:10	Mo	Di	Mi	Do	Fr		So	U2 5909	T2	01.06.-22.10.
19:50	21:00	Mo	Di	Mi	Do	Fr		So	EW 021	T1	27.03.-16.07.
19:50	21:00	Mo		Mi	Do	Fr		So	EW 021	T1	18.07.-22.10.
21:10	22:20				Do	Fr		So	EW 017	T1	29.03.-15.07.

Abflug Depart	Ankunft Arrival	Tage Days							Flug-Nr. Flug-Nr.	Ter-minal	Bemerkungen Remarks
nach | to **Berlin-Tegel Deutschland** | Germany											**TXL**
17:45	18:50			Mi					EW 8069	T1	28.03.-24.10.
18:05	19:15	Mo		Mi	Do	Fr		So	EW 020	T1	18.07.-03.09.
18:05	19:15	Mo	Di	Mi	Do	Fr		So	EW 020	T1	27.03.-16.07./04.09.-28.10.
18:10	19:25	Mo	Di	Mi	Do	Fr			U2 5908	T2	04.09.-22.10.
18:50	20:05						Sa		U2 5908	T2	04.08.-27.10.
19:20	20:30				Do			So	EW 016	T1	19.07.-26.08.
19:20	20:30				Do	Fr		So	EW 016	T1	29.03.-15.07./30.08.-21.10.
20:00	21:10	Mo	Di	Mi	Do	Fr		So	EW 006	T1	01.05.-22.10.
20:15	21:20							So	EW 8059	T1	25.03.-21.10.
20:30	21:40	Mo	Di	Mi	Do	Fr			EW 8055	T1	27.03.-22.10.
20:45	22:00	Mo	Di	Mi	Do	Fr		So	U2 5910	T2	01.06.-22.10.
nach | to **Boa Vista Kap Verde** | Cape Verde											**BVC**
12:20	16:00	Mo							X3 6152	T2	25.06.-22.10.
nach | to **Bodrum Türkei** | Turkey											**BJV**
05:10	09:25							So	EW 920	T1	06.05.-21.10.
nach | to **Bologna Italien** | Italy											**BLQ**
11:10	12:35	Mo	Di	Mi	Do				EW 838	T1	27.03.-25.10.
12:00	13:40			Mi					FR 1602	T2	20.06.-24.10.
12:55	14:35					Fr		So	FR 1602	T2	15.06.-09.09./21.09.-26.10.
15:00	16:25					Fr			EW 838	T1	30.03.-26.10.
15:30	16:55							So	EW 838	T1	25.03.-21.10.
22:05	23:45	Mo							FR 1602	T2	18.06.-10.09./24.09.-22.10.
nach | to **Brindisi Italien** | Italy											**BDS**
11:15	13:30						Sa		EW 850	T1	05.05.-27.10.
nach | to **Bristol Großbritanien** | Great Britain NEU											**BRS**
15:10	15:50							So	FR 1590	T2	17.06.-21.10.
15:10	15:50			Mi					FR 1590	T2	20.06.-27.06./05.09.-24.10.
17:25	18:05					Fr			FR 1590	T2	15.06.-26.10.
17:40	18:20	Mo							FR 1590	T2	18.06.-22.10.
nach | to **Budapest Ungarn** | Hungary											**BUD**
06:05	07:45						Sa		EW 788	T1	31.03.-27.10.
06:40	08:20	Mo							EW 788	T1	02.04.-22.10.
18:10	19:50		Di	Mi	Do	Fr			EW 788	T1	27.03.-26.10.
19:15	20:55							So	EW 788	T1	25.03.-21.10.

Abflug Depart	Ankunft Arrival	Tage Days							Flug-Nr. Flug-Nr.	Ter-minal	Bemerkungen Remarks
von | from **Berlin-Tegel Deutschland** | Germany											**TXL**
22:00	**23:10**	Mo	Di	Mi	Do	Fr		So	EW 007	T1	01.05.-22.10.
von | from **Boa Vista Kap Verde** | Cape Verde											**BVC**
von | from **Bodrum Türkei** | Turkey											**BJV**
10:10	**12:40**							So	EW 921	T1	06.05.-21.10.
von | from **Bologna Italien** | Italy											**BLQ**
10:50	**12:30**					Fr			FR 1603	T2	15.06.-07.09./21.09.-26.10.
13:10	**14:40**	Mo	Di	Mi	Do				EW 839	T1	27.03.-25.10.
14:05	**15:45**			Mi					FR 1603	T2	20.06.-24.10.
15:00	**16:40**							So	FR 1603	T2	17.06.-09.09./23.09.-21.10.
17:00	**18:30**					Fr			EW 839	T1	30.03.-26.10.
17:30	**19:00**							So	EW 839	T1	25.03.-21.10.
20:00	**21:40**	Mo							FR 1603	T2	18.06.-10.09./24.09.-22.10.
von | from **Brindisi Italien** | Italy											**BDS**
14:10	**16:30**						Sa		EW 851	T1	05.05.-27.10.
von | from **Bristol Großbritanien** | Great Britain NEU											**BRS**
12:10	**14:45**							So	FR 1591	T2	17.06.-21.10.
12:10	**14:45**			Mi					FR 1591	T2	20.06.-27.06./05.09.-24.10.
18:30	**21:05**					Fr			FR 1591	T2	15.06.-26.10.
18:45	**21:20**	Mo							FR 1591	T2	18.06.-22.10.
von | from **Budapest Ungarn** | Hungary											**BUD**
08:20	**10:10**						Sa		EW 789	T1	31.03.-27.10.
08:55	**10:45**	Mo							EW 789	T1	02.04.-22.10.
20:25	**22:15**		Di	Mi	Do	Fr			EW 789	T1	27.03.-26.10.
21:30	**23:20**							So	EW 789	T1	25.03.-21.10.

Abflug Depart	Ankunft Arrival	Tage Days							Flug-Nr. Flug-Nr.	Ter-minal	Bemerkungen Remarks
nach | to Bukarest-Otopeni Rumänien | Romania											**OTP**
09:00	12:40					Fr			OB 122	T2	22.06.
09:15	12:55	Mo		Mi	Do	Fr			OB 122	T2	25.06.-26.10.
nach | to Burgas Bulgarien | Bulgaria											**BOJ**
06:10	10:00			Mi					XG 3207	T2	23.05.-26.09.
17:10	21:00	Mo							XG 3207	T2	28.05.-24.09.
17:20	21:10					Fr			XG 3207	T2	18.05.-28.09.
nach | to Cagliari Italien | Italy											**CAG**
18:50	21:00			Mi					EW 860	T1	09.05.-24.10.
19:45	21:55						Sa		EW 860	T1	31.03.-27.10.
nach | to Calvi Frankreich | France											**CLY**
12:35	14:20						Sa		EW 440	T1	31.03.-27.10.
nach | to Cancun Mexiko | Mexico											**CUN**
10:35	15:25							So	EW 170	T1	17.06.-21.10.
13:45	18:35		Di						EW 170	T1	01.05.-23.10.
nach | to Casablanca Marokko | Morocco											**CMN**
22:40	01:15 +1			Mi					EW 300	T1	20.06.-24.10.
nach | to Catania Italien | Italy											**CTA**
06:35	09:05					Fr			EW 816	T1	30.03.-26.10.
17:35	20:05	Mo							EW 816	T1	02.04.-22.10.
18:25	20:55			Mi					EW 816	T1	28.03.-24.10.
18:40	21:10						Sa		EW 816	T1	31.03.-27.10.
nach | to Cluj Rumänien | Romania											**CLJ**
08:45	11:55	Mo				Fr			W6 3366	T2	15.06.-26.10.
nach | to Craiova Rumänien | Romania NEU											**CRA**
15:25	18:50	Mo				Fr			W6 3988	T2	15.06.-26.10.
nach | to Dalaman Türkei | Turkey											**DLM**
02:15	06:35						Sa		XQ 635	T2	05.05.-27.10.

Abflug Depart	Ankunft Arrival	Tage Days							Flug-Nr. Flug-Nr.	Ter-minal	Bemerkungen Remarks
von | from Bukarest-Otopeni Rumänien | Romania											**OTP**
06:35	08:20					Fr			OB 121	T2	22.06.
06:50	08:35	Mo		Mi	Do	Fr			OB 121	T2	25.06.-26.10.
von | from Burgas Bulgarien | Bulgaria											**BOJ**
11:55	13:50			Mi					XG 3206	T2	23.05.-26.09.
21:50	23:45	Mo							XG 3206	T2	28.05.-24.09.
22:00	23:55					Fr			XG 3206	T2	18.05.-28.09.
von | from Cagliari Italien | Italy											**CAG**
22:30	00:40 +1						Sa		EW 861	T1	31.03.-27.10.
21:40	23:50			Mi					EW 861	T1	09.05.-24.10.
von | from Calvi Frankreich | France											**CLY**
14:55	16:45						Sa		EW 441	T1	31.03.-27.10.
von | from Cancun Mexiko | Mexico											**CUN**
16:55	10:05 +1							So	EW 171	T1	17.06.-21.10.
20:05	13:15 +1		Di						EW 171	T1	01.05.-23.10.
von | from Casablanca Marokko | Morocco											**CMN**
02:05	06:20				Do				EW 301	T1	21.06.-25.10.
von | from Catania Italien | Italy											**CTA**
21:35	00:15 +1			Mi					EW 817	T1	28.03.-24.10.
21:50	00:30 +1						Sa		EW 817	T1	31.03.-27.10.
09:45	12:25					Fr			EW 817	T1	30.03.-19.10.
20:45	23:25	Mo							EW 817	T1	02.04.-22.10.
von | from Cluj Rumänien | Romania											**CLJ**
06:40	08:00	Mo				Fr			W6 3365	T2	15.06.-26.10.
von | from Craiova Rumänien | Romania NEU											**CRA**
13:20	14:55	Mo				Fr			W6 3987	T2	18.06.-26.10.
von | from Dalaman Türkei | Turkey											**DLM**
22:10	00:50 +1						Sa		XQ 634	T2	05.05.-27.10.

Abflug Depart	Ankunft Arrival	Tage Days							Flug-Nr. Flug-Nr.	Ter-minal	Bemerkungen Remarks
nach | to **Danzig Polen** | Poland											**GDN**
22:30	00:05 +1				Do				W6 1672	T2	21.06.-20.09./25.10.
22:55	00:30 +1		Di				Sa		W6 1672	T2	16.06.-27.10.
nach | to **Djerba Tunesien** | Tunisia NEU											**DJE**
12:45	14:45		Di						DE 880	T2	01.05.-23.10.
nach | to **Dresden Deutschland** | Germany											**DRS**
06:40	07:45	Mo	Di	Mi	Do	Fr			EW 026	T1	05.06.-26.10.
10:00	11:05						Sa		EW 028	T1	31.03.-27.10.
14:40	15:45		Di	Mi	Do	Fr			EW 022	T1	27.03.-26.10.
16:00	17:05	Mo							EW 028	T1	02.04.-22.10.
16:45	17:50							So	EW 028	T1	25.03.-21.10.
18:40	19:45		Di	Mi	Do	Fr			EW 028	T1	05.06.-26.10.
nach | to **Dubai Vereinigte Arabische Emirate** | United Arab Emirates											**DWC**
20:50	05:10 +1					Fr			DE 332	T2	04.05.-26.10.
nach | to **Dublin Irland** | Ireland											**DUB**
10:30	11:25							So	EW 396	T1	25.03.-21.10.
10:40	11:35					Fr			EW 396	T1	30.03.-26.10.
10:50	11:45	Mo							EW 396	T1	02.04.-22.10.
13:25	14:20			Mi					EW 396	T1	28.03.-17.10.
15:05	16:05						Sa		EW 396	T1	31.03.-27.10.
16:15	17:20							So	FR 8036	T2	17.06.-21.10.
16:30	17:35	Mo	Di	Mi	Do	Fr	Sa		FR 8036	T2	15.06.-27.10.
nach | to **Dubrovnik Kroatien** | Croatia											**DBV**
06:00	07:55							So	EW 954	T1	06.05.-21.10.
10:35	12:30				Do				EW 954	T1	10.05.-25.10.
nach | to **Edinburgh Großbritanien** | Great Britain											**EDI**
09:55	10:45						Sa		EW 362	T1	05.05.-27.10.
10:25	11:15							So	EW 362	T1	25.03.-21.10.
11:00	11:50	Mo		Mi	Do	Fr			EW 362	T1	02.05.-24.08./05.09.-26.10.
11:00	11:50	Mo			Do	Fr			EW 362	T1	27.08.-03.09.
nach | to **Faro Portugal**											**FAO**
05:00	07:05			Mi					EW 646	T1	28.03.-24.10.
11:15	13:30			Mi					FR 2658	T2	20.06.-24.10.
11:25	13:30	Mo							EW 646	T1	07.05.-22.10.
11:40	13:55	Mo			Do	Fr		So	FR 2658	T2	15.06.-26.10.

Abflug Depart	Ankunft Arrival	Tage Days							Flug-Nr. Flug-Nr.	Ter-minal	Bemerkungen Remarks
von | from **Danzig Polen** | Poland											**GDN**
20:20	**22:00**				Do				W6 1671	T2	21.06.-20.09./25.10.
20:45	**22:25**		Di				Sa		W6 1671	T2	16.06.-27.10.
von | from **Djerba Tunesien** | Tunisia NEU											**DJE**
15:45	**19:50**		Di						DE 881	T2	01.05.-23.10.
von | from **Dresden Deutschland** | Germany											**DRS**
08:15	**09:20**	Mo	Di	Mi	Do	Fr			EW 027	T1	05.06.-26.10.
10:55	**12:00**						Sa		EW 029	T1	05.05.-27.10.
16:20	**17:25**		Di	Mi	Do	Fr			EW 023	T1	27.03.-26.10.
17:35	**18:40**	Mo							EW 029	T1	02.04.-22.10.
18:20	**19:25**							So	EW 029	T1	25.03.-21.10.
20:20	**21:25**		Di	Mi	Do	Fr			EW 029	T1	05.06.-26.10.
von | from **Dubai Vereinigte Arabische Emirate** | United Arab Emirates											**DWC**
08:10	**13:10**					Fr			DE 333	T2	30.03.-26.10.
von | from **Dublin Irland** | Ireland											**DUB**
12:00	**14:55**							So	EW 397	T1	25.03.-21.10.
12:10	**15:05**					Fr			EW 397	T1	30.03.-26.10.
12:20	**15:15**	Mo							EW 397	T1	02.04.-22.10.
12:45	**15:45**							So	FR 8035	T2	17.06.-21.10.
13:05	**16:05**	Mo	Di	Mi	Do	Fr	Sa		FR 8035	T2	16.06.-27.10.
14:55	**17:50**			Mi					EW 397	T1	28.03.-24.10.
16:40	**19:30**						Sa		EW 397	T1	05.05.-27.10.
von | from **Dubrovnik Kroatien** | Croatia											**DBV**
08:30	**10:35**							So	EW 955	T1	06.05.-21.10.
13:05	**15:10**				Do				EW 955	T1	10.05.-25.10.
von | from **Edinburgh Großbritanien** | Great Britain											**EDI**
11:20	**14:05**						Sa		EW 363	T1	31.03.-27.10.
11:50	**14:35**							So	EW 363	T1	25.03.-21.10.
12:25	**15:10**	Mo		Mi	Do	Fr			EW 363	T1	02.05.-24.08./05.09.-26.10.
12:25	**15:10**	Mo			Do	Fr			EW 363	T1	27.08.-03.09.
von | from **Faro Portugal**											**FAO**
20:40	**00:35** +1						Sa		EW 647	T1	31.03.-27.10.
06:45	**10:50**			Mi					FR 2647	T2	20.06.-24.10.
07:10	**11:15**	Mo			Do	Fr		So	FR 2647	T2	15.06.-26.10.
07:45	**11:40**			Mi					EW 647	T1	28.03.-24.10.

Abflug Depart	Ankunft Arrival	Tage Days							Flug-Nr. Flug-Nr.	Ter-minal	Bemerkungen Remarks
nach | to **Faro Portugal**											**FAO**
17:55	20:00						Sa		EW 646	T1	31.03.-27.10.
nach | to **Fuerteventura Spanien** | Spain											**FUE**
06:00	09:25						Sa		DE 1838	T2	05.05.-27.10.
06:15	09:55	Mo				Fr			XG 2879	T2	30.03.-26.10.
14:25	18:00			Mi		Fr			X3 2278	T2	06.06.-26.10.
16:25	19:50				Do				DE 1838	T2	19.07.-25.10.
nach | to **Funchal/Madeira Portugal**											**FNC**
06:25	09:30				Do				DE 1822	T2	03.05.-25.10.
14:40	17:50		Di						X3 2828	T2	29.05.-23.10.
nach | to **Gaziantep Türkei** | Turkey											**GZT**
05:25	10:25					Fr			XQ 707	T2	15.06.-26.10.
nach | to **Gazipasa Türkei** | Turkey NEU											**GZP**
11:40	16:30				Do				XG 1297	T2	21.06.-25.10.
19:00	23:55					Fr			CAI 5808	T2	15.06.-29.06./13.07.-05.10.
21:45	02:40 +1			Mi					CAI 3808	T2	04.07.-17.10.
nach | to **Hamburg Deutschland** | Germany											**HAM**
07:00	08:05	Mo	Di	Mi	Do	Fr			EW 032	T1	04.06.-22.10.
08:25	09:30						Sa		EW 7039	T1	31.03.-27.10.
08:40	09:45	Mo	Di		Do	Fr			EW 7039	T1	01.10.-08.10.
08:40	09:45	Mo	Di	Mi	Do	Fr			EW 7039	T1	08.05.-28.09.
08:40	09:45	Mo	Di	Mi		Fr			EW 7039	T1	09.10.-22.10.
10:20	11:25	Mo			Do				EW 036	T1	18.10.-25.10.
10:20	11:25	Mo		Mi	Do	Fr			EW 036	T1	18.07.-20.08.
10:20	11:25	Mo	Di	Mi	Do	Fr			EW 036	T1	27.03.-16.07./21.08.-15.10.
10:55	12:00							So	EW 7033	T1	25.03.-21.10.
11:45	12:50						Sa		EW 7035	T1	31.03.-27.10.
12:00	13:05	Mo	Di		Do	Fr			EW 7035	T1	01.10.-08.10.
12:00	13:05	Mo	Di	Mi	Do	Fr			EW 7035	T1	29.05.-28.09./09.10.-26.10.
13:25	14:30							So	EW 7037	T1	25.03.-21.10.
14:55	16:00						Sa		EW 7037	T1	31.03.-27.10.
15:45	16:50	Mo	Di	Mi	Do	Fr			EW 034	T1	08.05.-26.10.
17:25	18:30							So	EW 7035	T1	25.03.-21.10.
17:30	18:35	Mo	Di	Mi	Do	Fr			EW 7033	T1	22.05.-26.10.
19:05	20:10		Di						EW 030	T1	17.07.-28.08.
19:05	20:10	Mo	Di	Mi	Do	Fr			EW 030	T1	08.05.-13.07./30.08.-26.10.
19:45	20:50							So	EW 030	T1	25.03.-28.10.

Abflug Depart	Ankunft Arrival	Tage Days							Flug-Nr. Flug-Nr.	Ter-minal	Bemerkungen Remarks
von | from **Faro Portugal**											**FAO**
14:10	**18:05**	Mo							EW 647	T1	07.05.-22.10.
von | from **Fuerteventura Spanien** | Spain											**FUE**
18:50	**00:15** +1			Mi		Fr			X3 2279	T2	09.05.-26.10.
20:50	**02:05** +1				Do				DE 1839	T2	19.07.-25.10.
10:25	**15:40**						Sa		DE 1839	T2	05.05.-27.10.
10:45	**16:10**	Mo				Fr			XG 2878	T2	30.03.-26.10.
von | from **Funchal/Madeira Portugal**											**FNC**
10:30	**15:25**				Do				DE 1823	T2	03.05.-25.10.
18:40	**23:35**		Di						X3 2829	T2	29.05.-23.10.
von | from **Gaziantep Türkei** | Turkey											**GZT**
00:55	**04:15**					Fr			XQ 706	T2	15.06.-26.10.
von | from **Gazipasa Türkei** | Turkey NEU											**GZP**
09:40	**12:40**				Do				XG 1296	T2	04.10.-25.10.
15:00	**18:00**					Fr			CAI 5807	T2	15.06.-24.08./07.09.-12.10.
17:20	**20:20**				Do				XG 1296	T2	21.06.-27.09.
17:45	**20:45**			Mi					CAI 3807	T2	20.06.-18.07./01.08.-17.10.
von | from **Hamburg Deutschland** | Germany											**HAM**
06:45	**07:50**						Sa		EW 7038	T1	31.03.-27.10.
07:00	**08:05**	Mo	Di	Mi	Do	Fr			EW 7038	T1	08.05.-28.09.
07:00	**08:05**	Mo	Di	Mi		Fr			EW 7038	T1	09.10.-22.10.
07:00	**08:05**	Mo	Di		Do	Fr			EW 7038	T1	01.10.-08.10.
08:40	**09:45**	Mo	Di	Mi	Do	Fr			EW 033	T1	04.06.-22.10.
09:15	**10:20**							So	EW 7032	T1	25.03.-21.10.
10:05	**11:10**						Sa		EW 7034	T1	31.03.-27.10.
10:20	**11:25**	Mo	Di	Mi	Do	Fr			EW 7034	T1	29.05.-28.09./09.10.-26.10.
10:20	**11:25**	Mo	Di		Do	Fr			EW 7034	T1	01.10.-08.10.
11:45	**12:50**							So	EW 7036	T1	25.03.-21.10.
12:00	**13:05**	Mo			Do				EW 037	T1	18.10.-25.10.
12:00	**13:05**	Mo		Mi	Do	Fr			EW 037	T1	18.07.-20.08.
12:00	**13:05**	Mo	Di	Mi	Do	Fr			EW 037	T1	27.03.-16.07./21.08.-15.10.
13:10	**14:15**						Sa		EW 7036	T1	31.03.-27.10.
15:45	**16:50**							So	EW 7034	T1	25.03.-21.10.
15:50	**16:55**	Mo	Di	Mi	Do	Fr			EW 7032	T1	22.05.-26.10.
17:25	**18:30**	Mo	Di	Mi	Do	Fr			EW 035	T1	08.05.-26.10.
19:10	**20:15**							So	EW 7018	T1	25.03.-21.10.
19:25	**20:30**		Di	Mi	Do	Fr			EW 7036	T1	17.07.-17.08./16.10.-26.10.
19:25	**20:30**	Mo	Di	Mi	Do	Fr			EW 7036	T1	05.06.-13.07./21.08.-12.10.

Flüge | Flights

Abflug Depart	Ankunft Arrival	Tage Days							Flug-Nr. Flug-Nr.	Ter-minal	Bemerkungen Remarks
nach | to **Hamburg Deutschland** | Germany											**HAM**
20:55	22:00							So	EW 7019	T1	25.03.-21.10.
21:05	22:10	Mo	Di	Mi	Do	Fr			EW 7037	T1	05.06.-13.07./21.08.-12.10.
21:05	22:10		Di	Mi	Do	Fr			EW 7037	T1	17.07.-17.08./16.10.-26.10.
nach | to **Havanna Kuba** | Cuba NEU											**HAV**
11:25	16:15				Do				EW 188	T1	14.06.-25.10.
nach | to **Heraklion Griechenland** | Greece											**HER**
03:30	07:45	Mo							X3 4102	T2	14.05.-22.10.
03:45	08:00			Mi		Fr			X3 4102	T2	04.05.-19.10.
03:50	08:15		Di						XG 2027	T2	02.10.-23.10.
04:05	08:15			Mi					DE 1834	T2	02.05.-24.10.
04:30	08:55			Mi					XG 2025	T2	03.10.-24.10.
05:00	09:15							So	EW 676	T1	25.03.-21.10.
05:20	09:35					Fr			EW 676	T1	04.05.-26.10.
09:20	13:35						Sa		CAI 6202	T2	20.10.
10:20	14:35						Sa		CAI 6202	T2	13.10.
10:30	14:45	Mo							EW 676	T1	07.05.-22.10.
11:40	15:55						Sa		EW 676	T1	31.03.-27.10.
17:15	21:40	Mo							XG 2025	T2	08.10.-22.10.
18:10	22:25							So	X3 4102	T2	03.06.-21.10.
21:30	01:50 +1					Fr			CAI 5204	T2	29.06.-26.10.
nach | to **Hurghada Ägypten** | Egypt											**HRG**
04:00	08:35				Do				5P 5231	T2	27.06./29.08.-05.09./19.09.-10.10.
04:00	08:35				Do				5P 5231	T2	24.10.
04:00	08:35							So	5P 5261	T2	23.06.-30.06./21.07./08.09./22.09.
04:00	08:35							So	5P 5261	T2	06.10./20.10.-27.10.
13:35	18:25		Di						XG 2131	T2	02.10.-23.10.
16:05	20:55			Mi					XG 2131	T2	02.05.-24.10.
17:40	22:30						Sa		XG 2131	T2	19.05.-27.10.
20:30	02:30 +1 Mo								CAI 194	T2	01.10.-22.10.
20:30	02:30 +1				Do				CAI 494	T2	04.10.-25.10.
nach | to **Iasi Rumänien** | Romania											**IAS**
09:30	13:00	Mo							OB 6822	T2	02.04.-22.10.
19:30	23:00					Fr			OB 6822	T2	30.03.-26.10.
nach | to **Ibiza Spanien** | Spain											**IBZ**
05:30	07:55						Sa		EW 544	T1	31.03.-27.10.
05:40	08:05			Mi					EW 544	T1	09.05.-24.10.
06:15	08:40		Di						EW 544	T1	27.03.-23.10.

Abflug Depart	Ankunft Arrival	Tage Days							Flug-Nr. Flug-Nr.	Ter-minal	Bemerkungen Remarks
von | from **Hamburg Deutschland** | Germany											**HAM**
20:45	**21:50**	Mo	Di	Mi	Do	Fr			EW 031	T1	08.05.-13.07./30.08.-26.10.
20:45	**21:50**		Di						EW 031	T1	17.07.-28.08.
21:25	**22:30**							So	EW 031	T1	25.03.-28.10.
von | from **Havanna Kuba** | Cuba NEU											**HAV**
18:15	**10:00** +1				Do				EW 189	T1	14.06.-25.10.
von | from **Heraklion Griechenland** | Greece											**HER**
22:30	**01:05** +1 Mo								XG 2024	T2	08.10.-22.10.
23:15	**01:45** +1							So	X3 4103	T2	10.06.-28.10.
06:00	**08:25**						Sa		CAI 6201	T2	20.10.-27.10.
08:35	**11:05**	Mo							X3 4103	T2	14.05.-22.10.
09:15	**11:45**			Mi					DE 1835	T2	02.05.-24.10.
09:15	**11:50**		Di						XG 2026	T2	02.10.-23.10.
09:55	**12:20**							So	EW 677	T1	25.03.-21.10.
09:55	**12:30**			Mi					XG 2024	T2	03.10.-24.10.
10:15	**12:40**					Fr			EW 677	T1	04.05.-26.10.
15:25	**17:50**	Mo							EW 677	T1	07.05.-22.10.
16:35	**19:00**						Sa		EW 677	T1	31.03.-27.10.
16:45	**19:15**			Mi					X3 4103	T2	09.05.-24.10.
18:00	**20:30**					Fr			CAI 5203	T2	29.06.-05.10./19.10.-26.10.
20:05	**22:35**					Fr			X3 4103	T2	25.05.-05.10./19.10.-26.10.
von | from **Hurghada Ägypten** | Egypt											**HRG**
19:15	**00:30** +1		Di						XG 2130	T2	02.10.-23.10.
20:25	**01:30** +1				Do				5P 5232	T2	29.08.
21:00	**02:05** +1							So	5P 5262	T2	01.09./20.10.
21:45	**03:00** +1			Mi					XG 2130	T2	02.05.-24.10.
23:20	**04:35** +1						Sa		XG 2130	T2	19.05.-27.10.
15:30	**19:40**	Mo							CAI 193	T2	08.10.-22.10.
15:30	**19:40**				Do				CAI 493	T2	11.10.-25.10.
von | from **Iasi Rumänien** | Romania											**IAS**
07:00	**08:45**	Mo							OB 6821	T2	02.04.-22.10.
17:00	**18:45**					Fr			OB 6821	T2	30.03.-26.10.
von | from **Ibiza Spanien** | Spain											**IBZ**
23:15	**01:40** +1					Fr		So	EW 547	T1	30.03.-21.10.
08:40	**11:05**						Sa		EW 545	T1	31.03.-27.10.
08:45	**11:10**			Mi					EW 545	T1	09.05.-24.10.

Abflug Depart	Ankunft Arrival	Tage Days							Flug-Nr. Flug-Nr.	Ter-minal	Bemerkungen Remarks
nach | to **Ibiza Spanien** | Spain											**IBZ**
18:05	20:30	Mo							EW 544	T1	14.05.-22.10.
20:05	22:30					Fr		So	EW 546	T1	30.03.-21.10.
nach | to **Istanbul-Atatürk Türkei** | Turkey											**IST**
10:00	14:10	Mo	Di	Mi	Do	Fr	Sa	So	TK 1672	T2	10.04.-22.10.
15:30	19:45	Mo	Di	Mi	Do	Fr	Sa	So	TK 1674	T2	27.03.-22.10.
20:00	00:10 +1	Mo	Di	Mi	Do	Fr	Sa	So	TK 1676	T2	27.03.-22.10.
23:45	03:55 +1	Mo	Di	Mi		Fr		So	TK 1678	T2	25.09.-22.10.
23:45	03:55 +1	Mo	Di	Mi	Do	Fr	Sa	So	TK 1678	T2	05.06.-24.09.
nach | to **Istanbul-Sabiha Gökcen Türkei** | Turkey											**SAW**
01:40	05:50	Mo	Di	Mi				So	PC 1014	T2	27.03.-22.10.
01:50	06:00				Do	Fr	Sa		PC 1014	T2	12.04.-27.10.
13:45	17:55	Mo	Di	Mi	Do	Fr	Sa	So	PC 1012	T2	27.03.-22.10.
nach | to **Izmir Türkei** | Turkey											**ADB**
01:55	06:05			Mi	Do	Fr		So	XQ 905	T2	17.06.-21.10.
02:15	06:25	Mo	Di	Mi	Do	Fr	Sa	So	XQ 983	T2	27.03.-22.10.
02:30	06:30		Di			Fr		So	PC 1506	T2	01.07.-21.10.
07:15	11:15					Fr			EW 936	T1	20.07.-24.08.
nach | to **Jerez de la Frontera Spanien** | Spain											**XRY**
05:55	08:55							So	EW 574	T1	25.03.-21.10.
nach | to **Karpathos Griechenland** | Greece											**AOK**
04:20	08:35	Mo							EW 660	T1	14.05.-22.10.
nach | to **Kattowitz Polen** | Poland											**KTW**
13:35	15:15		Di		Do		Sa		W6 1100	T2	16.06.-27.10.
nach | to **Kavala Griechenland** | Greece											**KVA**
06:00	09:40				Do				EW 686	T1	10.05.-25.10.
06:05	09:45		Di						EW 686	T1	01.05.-23.10.
17:40	21:20						Sa		EW 686	T1	31.03.-27.10.
18:20	22:00	Mo							EW 686	T1	23.07.-27.08.

Abflug Depart	Ankunft Arrival	Tage Days							Flug-Nr. Flug-Nr.	Ter-minal	Bemerkungen Remarks
von | from **Ibiza Spanien** | Spain											**IBZ**
09:35	**12:00**		Di						EW 545	T1	27.03.-23.10.
21:10	**23:35**	Mo							EW 545	T1	14.05.-22.10.
von | from **Istanbul-Atatürk Türkei** | Turkey											**IST**
06:45	**09:05**	Mo	Di	Mi	Do	Fr	Sa	So	TK 1671	T2	10.04.-22.10.
12:15	**14:35**	Mo	Di	Mi	Do	Fr	Sa	So	TK 1673	T2	27.03.-22.10.
16:35	**19:05**	Mo	Di	Mi	Do	Fr	Sa	So	TK 1675	T2	27.03.-22.10.
20:35	**22:50**	Mo	Di	Mi	Do	Fr	Sa	So	TK 1677	T2	05.06.-24.09.
20:35	**22:50**	Mo	Di	Mi		Fr		So	TK 1677	T2	25.09.-22.10.
von | from **Istanbul-Sabiha Gökcen Türkei** | Turkey											**SAW**
22:20	**00:50** +1	Mo				Fr	Sa	So	PC 1013	T2	30.03.-22.10.
22:30	**01:00** +1		Di	Mi	Do				PC 1013	T2	27.03.-25.10.
10:25	**12:55**	Mo	Di	Mi	Do	Fr	Sa		PC 1011	T2	27.03.-27.10.
10:30	**13:00**							So	PC 1011	T2	25.03.-21.10.
von | from **Izmir Türkei** | Turkey											**ADB**
22:40	**01:05** +1		Di	Mi	Do		Sa		XQ 904	T2	16.06.-20.10.
23:00	**01:25** +1	Mo	Di	Mi	Do	Fr	Sa	So	XQ 982	T2	27.03.-22.10.
23:30	**01:50** +1	Mo			Do		Sa		PC 1505	T2	30.06.-27.10.
12:00	**14:15**					Fr			EW 937	T1	20.07.-24.08.
von | from **Jerez de la Frontera Spanien** | Spain											**XRY**
07:35	**10:30**							So	EW 575	T1	24.06.
09:30	**12:25**							So	EW 575	T1	01.07./15.07.-21.10.
von | from **Karpathos Griechenland** | Greece											**AOK**
09:15	**11:55**	Mo							EW 661	T1	14.05.-22.10.
von | from **Kattowitz Polen** | Poland											**KTW**
11:15	**13:00**		Di		Do		Sa		W6 1099	T2	16.06.-27.10.
von | from **Kavala Griechenland** | Greece											**KVA**
22:40	**00:30** +1	Mo							EW 687	T1	23.07.-27.08.
10:20	**12:10**				Do				EW 687	T1	10.05.-25.10.
10:25	**12:15**		Di						EW 687	T1	01.05.-23.10.
22:00	**23:50**						Sa		EW 687	T1	31.03.-27.10.

nach | to Kayseri Türkei | Turkey — ASR

Abflug Depart	Ankunft Arrival	Tage Days							Flug-Nr. Flug-Nr.	Ter-minal	Bemerkungen Remarks
00:30	05:15						Sa		PC 7468	T2	28.07.
01:35	06:20	Mo							PC 7238	T2	02.07.
04:20	09:10				Do				XQ 753	T2	03.05.-25.10.
07:40	12:20							So	PC 7474	T2	29.07.
15:40	20:30	Mo							XQ 753	T2	14.05.-22.10.
22:15	02:55 +1		Di						PC 1608	T2	03.07.-23.10.

nach | to Kiew-Zhulyani Ukraine — IEV

Abflug Depart	Ankunft Arrival	Tage Days							Flug-Nr. Flug-Nr.	Ter-minal	Bemerkungen Remarks
19:40	23:25				Do				W6 7308	T2	21.06.-12.07.
19:40	23:25			Mi				So	W6 7308	T2	20.06.-24.10.
19:40	23:25	Mo				Fr			W6 7308	T2	22.06.-29.06.
21:00	00:45 +1	Mo				Fr			W6 7308	T2	02.07.-26.10.

nach | to Klagenfurt Österreich | Austria — KLU

Abflug Depart	Ankunft Arrival	Tage Days							Flug-Nr. Flug-Nr.	Ter-minal	Bemerkungen Remarks
06:15	07:35						Sa		EW 284	T1	31.03.-27.10.
06:30	07:50					Fr			EW 284	T1	30.03.-26.10.
11:10	12:30							So	EW 284	T1	25.03.-21.10.
15:20	16:40	Mo	Di	Mi	Do				EW 284	T1	27.03.-25.10.

nach | to Kopenhagen Dänemark | Denmark — CPH

Abflug Depart	Ankunft Arrival	Tage Days							Flug-Nr. Flug-Nr.	Ter-minal	Bemerkungen Remarks
14:00	15:25	Mo		Mi		Fr	Sa		FR 409	T2	15.06.-27.10.
14:20	15:45							So	FR 409	T2	17.06.-21.10.

nach | to Korfu Griechenland | Greece — CFU

Abflug Depart	Ankunft Arrival	Tage Days							Flug-Nr. Flug-Nr.	Ter-minal	Bemerkungen Remarks
04:00	07:30				Do				EW 614	T1	10.05.-25.10.
05:00	08:30						Sa		EW 614	T1	05.05.-27.10.
05:10	08:35					Fr			DE 1830	T2	04.05.-26.10.
07:00	10:30		Di						EW 614	T1	08.05.-23.10.
20:00	23:30							So	FR 8056	T2	17.06.-21.10.
20:30	23:59				Do				FR 8056	T2	14.06.-25.10.

nach | to Kos Griechenland | Greece — KGS

Abflug Depart	Ankunft Arrival	Tage Days							Flug-Nr. Flug-Nr.	Ter-minal	Bemerkungen Remarks
03:00	07:15						Sa		X3 4882	T2	05.05.-20.10.
04:00	08:10		Di						DE 1784	T2	01.05.-23.10.
12:20	16:35	Mo							X3 4882	T2	21.05.-22.10.
17:15	21:35						Sa		EW 658	T1	31.03.-27.10.
17:50	22:10			Mi					EW 658	T1	09.05.-24.10.

nach | to Lamezia Terme Italien | Italy — SUF

Abflug Depart	Ankunft Arrival	Tage Days							Flug-Nr. Flug-Nr.	Ter-minal	Bemerkungen Remarks
05:15	07:35			Mi					EW 854	T1	18.07.-29.08.
12:40	15:00						Sa		EW 854	T1	05.05.-27.10.

von | from Kayseri Türkei | Turkey — ASR

Abflug Depart	Ankunft Arrival	Tage Days							Flug-Nr. Flug-Nr.	Ter-minal	Bemerkungen Remarks
21:30	00:45 +1							So	PC 7277	T2	15.07.
21:40	00:55 +1							So	PC 7237	T2	01.07.
21:55	00:55 +1					Fr			XQ 752	T2	04.05.-26.10.
23:35	02:35 +1			Mi					XQ 752	T2	02.05.-24.10.
01:30	04:35							So	PC 7261	T2	15.07.
04:00	07:15			Mi					PC 1607	T2	04.07.-24.10.

von | from Kiew-Zhulyani Ukraine — IEV

Abflug Depart	Ankunft Arrival	Tage Days							Flug-Nr. Flug-Nr.	Ter-minal	Bemerkungen Remarks
17:25	19:10				Do				W6 7307	T2	21.06.-12.07.
17:25	19:10			Mi				So	W6 7307	T2	20.06.-24.10.
17:25	19:10	Mo				Fr			W6 7307	T2	22.06.-29.06.
18:45	20:30	Mo				Fr			W6 7307	T2	02.07.-26.10.

von | from Klagenfurt Österreich | Austria — KLU

Abflug Depart	Ankunft Arrival	Tage Days							Flug-Nr. Flug-Nr.	Ter-minal	Bemerkungen Remarks
08:05	09:25						Sa		EW 285	T1	31.03.-27.10.
08:25	09:45					Fr			EW 285	T1	30.03.-26.10.
13:05	14:25							So	EW 285	T1	25.03.-21.10.
17:15	18:35	Mo	Di	Mi	Do				EW 285	T1	27.03.-25.10.

von | from Kopenhagen Dänemark | Denmark — CPH

Abflug Depart	Ankunft Arrival	Tage Days							Flug-Nr. Flug-Nr.	Ter-minal	Bemerkungen Remarks
15:50	17:20	Mo		Mi		Fr	Sa		FR 408	T2	15.06.-27.10.
16:10	17:40							So	FR 408	T2	17.06.-21.10.

von | from Korfu Griechenland | Greece — CFU

Abflug Depart	Ankunft Arrival	Tage Days							Flug-Nr. Flug-Nr.	Ter-minal	Bemerkungen Remarks
08:10	09:40				Do				EW 615	T1	10.05.-25.10.
09:35	11:15					Fr			DE 1831	T2	04.05.-26.10.
11:10	12:45		Di						EW 615	T1	08.05.-23.10.
15:35	17:10						Sa		EW 615	T1	28.04.-27.10.
18:00	19:35							So	FR 8055	T2	17.06.-21.10.
18:30	20:05				Do				FR 8055	T2	21.06.-25.10.

von | from Kos Griechenland | Greece — KGS

Abflug Depart	Ankunft Arrival	Tage Days							Flug-Nr. Flug-Nr.	Ter-minal	Bemerkungen Remarks
22:15	00:45 +1						Sa		EW 659	T1	31.03.-27.10.
22:50	01:20 +1			Mi					EW 659	T1	09.05.-24.10.
23:45	02:10 +1						Sa		X3 4883	T2	05.05.-27.10.
09:15	11:30		Di						DE 1785	T2	01.05.-23.10.
17:35	20:00	Mo							X3 4883	T2	04.06.-22.10.

von | from Lamezia Terme Italien | Italy — SUF

Abflug Depart	Ankunft Arrival	Tage Days							Flug-Nr. Flug-Nr.	Ter-minal	Bemerkungen Remarks
22:10	00:35 +1						Sa		EW 855	T1	05.05.-27.10.
08:10	10:35			Mi					EW 855	T1	18.07.-29.08.

nach | to Larnaca Zypern | Cyprus — LCA

Abflug Depart	Ankunft Arrival	Tage Days							Flug-Nr. Flug-Nr.	Ter-minal	Bemerkungen Remarks
15:15	20:10				Do				EW 902	T1	29.03.-25.10.

nach | to Las Palmas Gran Canaria Spanien | Spain — LPA

Abflug Depart	Ankunft Arrival	Tage Days							Flug-Nr. Flug-Nr.	Ter-minal	Bemerkungen Remarks
12:00	15:45				Do				X3 2206	T2	03.05.-25.10.
12:50	16:25					Fr			DE 1820	T2	04.05.-26.10.
12:50	16:25			Mi					FR 302	T2	20.06.-24.10.
14:25	18:10							So	X3 2206	T2	27.05.-14.10.
14:40	18:15						Sa		FR 302	T2	16.06.-27.10.
15:10	18:50						Sa		EW 266	T1	31.03.-27.10.
17:55	21:35		Di						D8 5959	T1	03.04.-23.10.
18:30	22:10					Fr			D8 5959	T1	06.04.-26.10.

nach | to Las Vegas USA — LAS

Abflug Depart	Ankunft Arrival	Tage Days							Flug-Nr. Flug-Nr.	Ter-minal	Bemerkungen Remarks
11:50	14:35						Sa		EW 174	T1	21.04.-27.10.

nach | to Leipzig Deutschland | Germany — LEJ

Abflug Depart	Ankunft Arrival	Tage Days							Flug-Nr. Flug-Nr.	Ter-minal	Bemerkungen Remarks
06:40	07:40	Mo	Di	Mi	Do	Fr			EW 072	T1	27.03.-26.10.
16:40	17:40							So	EW 078	T1	25.03.-21.10.
17:10	18:10	Mo	Di	Mi	Do	Fr			EW 078	T1	08.05.-26.10.

nach | to Lissabon Portugal — LIS

Abflug Depart	Ankunft Arrival	Tage Days							Flug-Nr. Flug-Nr.	Ter-minal	Bemerkungen Remarks
06:25	08:35	Mo	Di	Mi		Fr	Sa	So	TP 587	T1	02.10.-22.10.
06:25	08:35	Mo	Di	Mi	Do	Fr	Sa	So	TP 587	T1	12.06.-01.10.
10:00	12:05	Mo	Di	Mi	Do	Fr			EW 602	T1	27.03.-26.10.
11:15	13:20							So	EW 602	T1	25.03.-21.10.
11:25	13:30						Sa		EW 602	T1	31.03.-27.10.
18:50	21:00	Mo	Di	Mi	Do	Fr	Sa	So	TP 589	T1	27.03.-22.10.

nach | to London-Heathrow Großbritanien | Great Britain — LHR

Abflug Depart	Ankunft Arrival	Tage Days							Flug-Nr. Flug-Nr.	Ter-minal	Bemerkungen Remarks
07:35	08:10				Do	Fr		So	EW 460	T1	29.03.-21.10.
08:00	08:35		Di						EW 460	T1	27.03.-23.10.
08:25	09:00	Mo		Mi			Sa		EW 460	T1	28.03.-27.10.
13:30	14:05		Di		Do	Fr		So	EW 464	T1	15.05.-21.10.
13:35	14:05	Mo		Mi					EW 464	T1	09.05.-24.10.
18:30	19:05	Mo	Di	Mi	Do	Fr		So	EW 468	T1	27.03.-22.10.

nach | to London-Southend Großbritanien | Great Britain — SEN

Abflug Depart	Ankunft Arrival	Tage Days							Flug-Nr. Flug-Nr.	Ter-minal	Bemerkungen Remarks
13:20	13:30	Mo	Di	Mi	Do	Fr		So	BE 6171	T2	23.05.-28.10.
13:20	13:30		Di						BL2 6171		18.09.

von | from Larnaca Zypern | Cyprus — LCA

Abflug Depart	Ankunft Arrival	Tage Days							Flug-Nr. Flug-Nr.	Ter-minal	Bemerkungen Remarks
20:50	00:15 +1				Do				EW 903	T1	29.03.-25.10.

von | from Las Palmas Gran Canaria Spanien | Spain — LPA

Abflug Depart	Ankunft Arrival	Tage Days							Flug-Nr. Flug-Nr.	Ter-minal	Bemerkungen Remarks
18:50	00:25 +1						Sa		FR 303	T2	23.06.-27.10.
19:05	00:30 +1							So	X3 2207	T2	20.05.-21.10.
19:35	01:10 +1						Sa		EW 267	T1	31.03.-27.10.
06:50	12:25			Mi					FR 303	T2	20.06.-24.10.
11:50	17:05		Di						D8 5958	T1	03.04.-23.10.
12:25	17:40					Fr			D8 5958	T1	06.04.-26.10.
16:45	22:10				Do				X3 2207	T2	03.05.-25.10.
17:25	22:50					Fr			DE 1821	T2	04.05.-26.10.

von | from Las Vegas USA — LAS

Abflug Depart	Ankunft Arrival	Tage Days							Flug-Nr. Flug-Nr.	Ter-minal	Bemerkungen Remarks
16:20	12:05 +1						Sa		EW 175	T1	16.06.-20.10.

von | from Leipzig Deutschland | Germany — LEJ

Abflug Depart	Ankunft Arrival	Tage Days							Flug-Nr. Flug-Nr.	Ter-minal	Bemerkungen Remarks
08:15	09:15	Mo	Di	Mi	Do	Fr			EW 073	T1	27.03.-26.10.
18:15	19:15							So	EW 079	T1	25.03.-21.10.
18:40	19:40	Mo	Di	Mi	Do	Fr			EW 079	T1	08.05.-26.10.

von | from Lissabon Portugal — LIS

Abflug Depart	Ankunft Arrival	Tage Days							Flug-Nr. Flug-Nr.	Ter-minal	Bemerkungen Remarks
12:45	16:40	Mo	Di	Mi	Do	Fr			EW 603	T1	08.05.-26.10.
14:00	17:55							So	EW 603	T1	25.03.-21.10.
14:10	18:05						Sa		EW 603	T1	31.03.-27.10.
14:20	18:10	Mo	Di	Mi	Do	Fr	Sa	So	TP 586	T1	27.03.-22.10.
20:00	23:50	Mo	Di	Mi	Do	Fr	Sa	So	TP 584	T1	12.06.-01.10.
20:00	23:50	Mo	Di		Do	Fr	Sa	So	TP 584	T1	02.10.-22.10.

von | from London-Heathrow Großbritanien | Great Britain — LHR

Abflug Depart	Ankunft Arrival	Tage Days							Flug-Nr. Flug-Nr.	Ter-minal	Bemerkungen Remarks
08:50	11:15							So	EW 461	T1	25.03.-21.10.
09:00	11:25				Do	Fr			EW 461	T1	29.03.-26.10.
09:30	11:55		Di						EW 461	T1	01.05.-23.10.
09:40	12:05	Mo		Mi			Sa		EW 461	T1	28.03.-27.10.
14:45	17:10	Mo	Di	Mi	Do	Fr		So	EW 465	T1	15.05.-22.10.
20:00	22:25	Mo	Di	Mi	Do	Fr		So	EW 469	T1	27.03.-28.10.

von | from London-Southend Großbritanien | Great Britain — SEN

Abflug Depart	Ankunft Arrival	Tage Days							Flug-Nr. Flug-Nr.	Ter-minal	Bemerkungen Remarks
10:35	12:45	Mo	Di	Mi	Do	Fr		So	BE 6170	T2	23.05.-28.10.

Abflug Depart	Ankunft Arrival	Tage Days							Flug-Nr. Flug-Nr.	Ter-minal	Bemerkungen Remarks

nach | to **London-Stansted** **Großbritanien** | Great Britain — **STN**

06:45	07:10	Mo	Di	Mi	Do	Fr	Sa		FR 2813	T2	20.06.-27.10.
07:00	07:15	Mo	Di	Mi	Do	Fr			EW 354	T1	27.03.-26.10.
07:10	07:25						Sa		EW 354	T1	31.03.-27.10.
15:00	15:25	Mo		Mi					FR 2353	T2	18.06.-24.10.
15:45	15:55		Di	Mi	Do	Fr			EW 358	T1	27.03.-26.10.
17:55	18:20		Di		Do				FR 2353	T2	14.06.-25.10.
19:30	19:45			Mi	Do				EW 356	T1	06.06.-25.10.
19:40	19:55	Mo	Di			Fr		So	EW 356	T1	08.05.-22.10.
21:45	22:10					Fr			FR 2353	T2	15.06.-26.10.
21:50	22:10	Mo	Di	Mi	Do	Fr		So	FR 2815	T2	14.06.-26.10.

nach | to **Madrid** **Spanien** | Spain — **MAD**

17:50	20:30	Mo		Mi		Fr		So	FR 3016	T2	15.06.-26.10.

nach | to **Mahon Menorca** **Spanien** | Spain — **MAH**

04:55	07:10							So	X3 2762	T2	13.05.-21.10.
10:25	12:40							So	EW 594	T1	06.05.-21.10.
12:45	15:00		Di						EW 594	T1	08.05.-23.10.

nach | to **Mailand-Bergamo** **Italien** | Italy — **BGY**

08:35	10:00	Mo	Di	Mi	Do	Fr	Sa	So	FR 5550	T2	15.06.-27.10.
22:10	23:35	Mo	Di	Mi		Fr			FR 5532	T2	18.06.-26.10.
22:15	23:40				Do			So	FR 5532	T2	14.06.-25.10.

nach | to **Mailand-Malpensa** **Italien** | Italy — **MXP**

06:55	08:20	Mo	Di	Mi	Do	Fr			EW 824	T1	05.06.-16.07./30.08.-26.10.
06:55	08:20	Mo							EW 824	T1	23.07.-27.08.
18:25	19:50	Mo	Di	Mi	Do	Fr		So	EW 826	T1	15.05.-15.07./04.09.-30.09.
18:25	19:50	Mo	Di	Mi	Do	Fr		So	EW 826	T1	09.10.-22.10.
18:25	19:50	Mo	Di		Do	Fr		So	EW 826	T1	01.10.-08.10.
18:25	19:50		Di	Mi	Do	Fr		So	EW 826	T1	17.07.-02.09.

nach | to **Malaga** **Spanien** | Spain — **AGP**

06:40	09:40		Di		Do		Sa	So	FR 8804	T2	16.06.-27.10.
10:40	13:45						Sa		EW 214	T1	01.09.-06.10./20.10.-27.10.
11:30	14:25		Di			Fr			D8 5105	T1	03.04.-19.10.
20:50	23:45							So	D8 5105	T1	01.04.-21.10.

Abflug Depart	Ankunft Arrival	Tage Days							Flug-Nr. Flug-Nr.	Ter-minal	Bemerkungen Remarks

von | from **London-Stansted** **Großbritanien** | Great Britain — **STN**

07:50	**10:00**	Mo	Di	Mi	Do	Fr			EW 355	T1	27.03.-26.10.
07:40	**10:05**	Mo	Di	Mi	Do	Fr	Sa		FR 2814	T2	16.06.-27.10.
08:00	**10:10**						Sa		EW 355	T1	31.03.-27.10.
12:10	**14:35**	Mo		Mi					FR 2352	T2	18.06.-24.10.
15:05	**17:30**		Di		Do				FR 2352	T2	19.06.-25.10.
16:30	**18:40**		Di	Mi	Do	Fr			EW 359	T1	27.03.-26.10.
18:55	**21:20**					Fr			FR 2352	T2	15.06.-26.10.
19:00	**21:25**	Mo	Di	Mi	Do			So	FR 2816	T2	19.06.-25.10.
19:00	**21:25**					Fr			FR 2816	T2	15.06.-26.10.
20:30	**22:45**	Mo	Di	Mi	Do	Fr		So	EW 357	T1	05.06.-22.10.

von | from **Madrid** **Spanien** | Spain — **MAD**

21:05	**23:45**	Mo		Mi		Fr		So	FR 3017	T2	15.06.-26.10.

von | from **Mahon Menorca** **Spanien** | Spain — **MAH**

13:20	**15:30**							So	EW 595	T1	06.05.-21.10.
14:35	**16:45**							So	X3 2763	T2	13.05.-21.10.
15:45	**17:55**		Di						EW 595	T1	08.05.-23.10.

von | from **Mailand-Bergamo** **Italien** | Italy — **BGY**

06:40	**08:10**	Mo	Di	Mi	Do	Fr	Sa	So	FR 5551	T2	15.06.-27.10.
20:15	**21:45**	Mo	Di	Mi		Fr			FR 5531	T2	15.06.-26.10.
20:20	**21:50**							So	FR 5531	T2	24.06.-21.10.
20:20	**21:50**				Do				FR 5531	T2	14.06.-25.10.

von | from **Mailand-Malpensa** **Italien** | Italy — **MXP**

08:55	**10:20**	Mo	Di	Mi	Do	Fr			EW 825	T1	05.06.-16.07./30.08.-26.10.
08:55	**10:20**	Mo							EW 825	T1	23.07.-27.08.
20:25	**21:50**	Mo	Di	Mi	Do	Fr		So	EW 827	T1	15.05.-15.07./04.09.-30.09.
20:25	**21:50**	Mo	Di	Mi	Do	Fr		So	EW 827	T1	09.10.-22.10.
20:25	**21:50**		Di	Mi	Do	Fr		So	EW 827	T1	17.07.-02.09.
20:25	**21:50**	Mo	Di		Do	Fr		So	EW 827	T1	01.10.-08.10.

von | from **Malaga** **Spanien** | Spain — **AGP**

08:00	**10:50**		Di			Fr			D8 5104	T1	03.04.-19.10.
10:15	**13:10**		Di		Do		Sa	So	FR 8805	T2	16.06.-27.10.
14:25	**17:25**						Sa		EW 215	T1	01.09.-27.10.
17:20	**20:10**							So	D8 5104	T1	01.04.-21.10.

Abflug Depart	Ankunft Arrival	Tage Days							Flug-Nr. Flug-Nr.	Ter-minal	Bemerkungen Remarks
nach | to **Malta Malta**											**MLA**
04:00	06:40	Mo							5P 5271	T2	22.07.-09.09./23.09.-07.10./21.10.
06:15	08:55							So	X3 2724	T2	24.06.-01.07./22.07.-29.07.
06:15	08:55							So	X3 2724	T2	19.08.-26.08./16.09.-23.09.
06:15	08:55							So	X3 2724	T2	14.10.-21.10.
17:45	20:30		Di				Sa		FR 5205	T2	16.06.-27.10.
nach | to **Manchester Großbritanien** | Great Britain											**MAN**
07:55	08:35	Mo	Di	Mi	Do	Fr	Sa		FR 1592	T2	15.06.-27.10.
08:50	09:30							So	FR 1592	T2	17.06.-21.10.
10:15	10:50				Do				EW 342	T1	29.03.-25.10.
11:00	11:35					Fr			EW 342	T1	30.03.-26.10.
18:50	19:25							So	EW 342	T1	25.03.-21.10.
19:05	19:40	Mo	Di						EW 342	T1	27.03.-23.10.
nach | to **Marrakesch Marokko** | Morocco											**RAK**
12:25	15:15	Mo				Fr			FR 1596	T2	18.06.-26.10.
nach | to **Mauritius Mauritius**											**MRU**
15:45	05:35 +1			Mi					EW 176	T1	02.05.-24.10.
nach | to **Monastir Tunesien** | Tunisia NEU											**MIR**
03:30	05:15			Mi					EW 390	T1	28.03.-24.10.
06:00	07:45							So	DE 882	T2	06.05.-21.10.
nach | to **Montego Bay Jamaika** | Jamaica											**MBJ**
11:35	15:25	Mo							EW 148	T1	14.05.-22.10.
12:30	16:30					Fr			EW 148	T1	15.06.-26.10.
nach | to **Mykonos Griechenland** | Greece											**JMK**
04:45	08:45							So	EW 672	T1	25.03.-21.10.
nach | to **München Deutschland** | Germany											**MUC**
06:00	07:05	Mo	Di	Mi	Do	Fr	Sa		LH 1997	T1	05.06.-16.07./28.08.-27.10.
06:35	07:40	Mo			Do	Fr		So	LH 1999	T1	07.06.-22.10.
06:40	07:45		Di	Mi			Sa		LH 1999	T1	08.05.-27.10.
07:25	08:35	Mo	Di	Mi	Do	Fr	Sa	So	EW 080	T1	01.05.-22.10.
08:40	09:45	Mo	Di	Mi	Do	Fr			LH 1981	T1	05.06.-26.10.
09:15	10:20	Mo	Di	Mi	Do	Fr	Sa	So	LH 1983	T1	19.06.-16.07./28.08.-22.10.
09:15	10:20	Mo	Di				Sa	So	LH 1983	T1	17.07.-27.08.
09:35	10:40			Mi					LH 1985	T1	25.04.-24.10.
09:55	11:00	Mo	Di		Do	Fr			LH 1985	T1	17.07.-27.08.

Abflug Depart	Ankunft Arrival	Tage Days							Flug-Nr. Flug-Nr.	Ter-minal	Bemerkungen Remarks
von | from **Malta Malta**											**MLA**
09:45	**12:40**							So	X3 2725	T2	24.06.-01.07./22.07.-29.07.
09:45	**12:40**							So	X3 2725	T2	19.08.-26.08./16.09.-23.09.
09:45	**12:40**							So	X3 2725	T2	14.10.-21.10.
20:55	**23:55**		Di				Sa		FR 5206	T2	16.06.-27.10.
von | from **Manchester Großbritanien** | Great Britain											**MAN**
09:00	**11:35**	Mo	Di	Mi	Do	Fr	Sa		FR 1593	T2	15.06.-27.10.
09:55	**12:30**							So	FR 1593	T2	17.06.-21.10.
11:25	**13:55**				Do				EW 343	T1	29.03.-25.10.
12:10	**14:40**					Fr			EW 343	T1	30.03.-26.10.
20:00	**22:30**							So	EW 343	T1	25.03.-21.10.
20:15	**22:45**	Mo	Di						EW 343	T1	27.03.-23.10.
von | from **Marrakesch Marokko** | Morocco											**RAK**
07:10	**12:00**	Mo				Fr			FR 1597	T2	18.06.-26.10.
von | from **Mauritius Mauritius**											**MRU**
08:00	**17:50**				Do				EW 177	T1	03.05.-25.10.
von | from **Monastir Tunesien** | Tunisia NEU											**MIR**
05:55	**09:40**			Mi					EW 391	T1	28.03.-24.10.
08:45	**12:30**							So	DE 883	T2	06.05.-21.10.
von | from **Montego Bay Jamaika** | Jamaica											**MBJ**
16:55	**10:00** +1	Mo							EW 149	T1	14.05.-22.10.
18:00	**11:05** +1					Fr			EW 149	T1	15.06.-26.10.
von | from **Mykonos Griechenland** | Greece											**JMK**
09:25	**11:30**							So	EW 673	T1	25.03.-21.10.
von | from **München Deutschland** | Germany											**MUC**
06:35	**07:35**	Mo			Do				LH 1980	T1	07.06.-25.10.
06:45	**07:45**		Di	Mi		Fr			LH 1980	T1	05.06.-26.10.
07:30	**08:30**	Mo	Di				Sa	So	LH 1982	T1	17.07.-27.08.
07:30	**08:30**	Mo	Di	Mi	Do	Fr	Sa	So	LH 1982	T1	19.06.-16.07./28.08.-22.10.
07:50	**08:50**			Mi					LH 1984	T1	28.03.-24.10.
08:10	**09:10**	Mo	Di		Do	Fr	Sa		LH 1984	T1	15.05.-16.07./28.08.-27.10.
08:10	**09:10**	Mo	Di		Do	Fr			LH 1984	T1	17.07.-27.08.
08:35	**09:35**					Fr			LH 2740	T1	08.06.-13.07./31.08.-26.10.
09:05	**10:15**	Mo	Di	Mi	Do	Fr	Sa	So	EW 081	T1	01.05.-22.10.

nach | to München Deutschland | Germany — MUC

Abflug Depart	Ankunft Arrival	Tage Days							Flug-Nr. Flug-Nr.	Ter-minal	Bemerkungen Remarks
09:55	11:00	Mo	Di		Do	Fr	Sa		LH 1985	T1	15.05.-16.07./28.08.-27.10.
10:15	11:20					Fr			LH 2741	T1	08.06.-13.07./31.08.-26.10.
11:05	12:10	Mo	Di	Mi	Do	Fr	Sa	So	EW 082	T1	01.05.-22.10.
12:55	14:00						Sa		LH 1987	T1	31.03.-20.10.
13:10	14:15	Mo	Di	Mi					LH 1987	T1	26.06.-24.10.
13:20	14:25							So	LH 1987	T1	25.03.-21.10.
13:45	14:50				Do				LH 1987	T1	05.04.-25.10.
14:10	15:15					Fr			LH 1987	T1	30.03.-26.10.
14:35	15:45	Mo	Di	Mi	Do	Fr	Sa	So	EW 084	T1	27.03.-22.10.
15:00	16:05	Mo	Di	Mi	Do	Fr			LH 2199	T1	05.06.-10.08./21.08.-26.10.
15:20	16:25						Sa	So	LH 2199	T1	19.05.-26.08./01.09.-21.10.
15:55	17:00					Fr			LH 2743	T1	08.06.-13.07./31.08.-26.10.
16:35	17:40			Mi	Do	Fr			LH 1989	T1	18.07.-10.08.
16:35	17:40	Mo		Mi	Do	Fr			LH 1989	T1	06.06.-13.07./22.08.-26.10.
17:05	18:10		Di						LH 1989	T1	10.04.-10.07./28.08.-23.10.
17:15	18:20					Fr	Sa		LH 1991	T1	18.05.-27.10.
17:20	18:25							So	LH 1991	T1	25.03.-21.10.
17:35	18:40	Mo	Di	Mi	Do				LH 1991	T1	15.05.-25.10.
18:50	20:00	Mo	Di	Mi	Do	Fr		So	EW 086	T1	27.03.-28.10.
18:55	20:00	Mo							LH 1979	T1	11.06.-06.08./27.08.-22.10.
19:20	20:25			Mi		Fr		So	LH 1979	T1	06.06.-15.07./22.08.-21.10.
19:20	20:25			Mi				So	LH 1979	T1	18.07.-12.08.
19:20	20:25							So	LH 1979	T1	19.08.
20:05	21:10	Mo	Di	Mi	Do	Fr	Sa	So	LH 1993	T1	05.06.-22.10.
20:20	21:25				Do				LH 1979	T1	07.06.-09.08./23.08.-25.10.
20:35	21:40		Di						LH 1995	T1	27.03.-23.10.
20:40	21:45	Mo		Mi					LH 1995	T1	09.05.-24.10.
21:00	22:05				Do	Fr			LH 1995	T1	29.03.-26.10.

nach | to Nador Marokko | Morocco — NDR

Abflug Depart	Ankunft Arrival	Tage Days							Flug-Nr. Flug-Nr.	Ter-minal	Bemerkungen Remarks
11:25	13:35						Sa		30 224	T2	23.06.-27.10.
12:15	14:25			Mi					30 224	T2	20.06.-24.10.
22:50	01:05 +1	Mo				Fr	Sa	So	EW 384	T1	08.06.-22.10.

nach | to Neapel Italien | Italy — NAP

Abflug Depart	Ankunft Arrival	Tage Days							Flug-Nr. Flug-Nr.	Ter-minal	Bemerkungen Remarks
07:00	09:05							So	EW 862	T1	25.03.-21.10.
12:40	14:45				Do				EW 862	T1	29.03.-25.10.
13:35	15:40		Di						EW 862	T1	01.05.-23.10.
16:40	18:45						Sa		EW 862	T1	31.03.-27.10.

von | from München Deutschland | Germany — MUC

Abflug Depart	Ankunft Arrival	Tage Days							Flug-Nr. Flug-Nr.	Ter-minal	Bemerkungen Remarks
11:15	12:15						Sa		LH 1986	T1	31.03.-27.10.
11:30	12:30	Mo	Di	Mi					LH 1986	T1	26.06.-24.10.
11:40	12:40							So	LH 1986	T1	25.03.-21.10.
11:55	12:55				Do				LH 1986	T1	29.03.-25.10.
12:30	13:30					Fr			LH 1986	T1	30.03.-26.10.
12:50	14:00	Mo	Di	Mi	Do	Fr	Sa	So	EW 083	T1	27.03.-22.10.
13:10	14:10	Mo	Di	Mi	Do	Fr			LH 2198	T1	05.06.-10.08./21.08.-26.10.
13:25	14:25						Sa		LH 2198	T1	07.04.-27.10.
13:35	14:35							So	LH 2198	T1	20.05.-26.08./02.09.-21.10.
14:15	15:15					Fr			LH 2742	T1	08.06.-13.07./31.08.-26.10.
14:45	15:45				Do				LH 1988	T1	12.04.-09.08./23.08.-25.10.
14:50	15:50			Mi		Fr			LH 1988	T1	18.07.-10.08.
14:50	15:50	Mo		Mi		Fr			LH 1988	T1	06.06.-13.07./22.08.-26.10.
15:20	16:20		Di						LH 1988	T1	10.04.-10.07./28.08.-23.10.
15:20	16:20							So	LH 1990	T1	25.03.-21.10.
15:30	16:30					Fr	Sa		LH 1990	T1	18.05.-27.10.
15:50	16:50	Mo	Di	Mi	Do				LH 1990	T1	15.05.-25.10.
16:35	17:45	Mo	Di	Mi	Do	Fr	Sa	So	EW 085	T1	01.05.-22.10.
17:15	18:15	Mo							LH 1978	T1	11.06.-06.08./27.08.-22.10.
17:25	18:25							So	LH 1978	T1	10.06.-21.10.
17:30	18:30			Mi		Fr			LH 1978	T1	06.06.-13.07./22.08.-26.10.
17:30	18:30			Mi					LH 1978	T1	18.07.-08.08.
18:20	19:20	Mo	Di	Mi	Do	Fr	Sa	So	LH 1992	T1	05.06.-22.10.
18:35	19:35				Do				LH 1978	T1	07.06.-09.08./23.08.-25.10.
18:50	19:50		Di						LH 1994	T1	27.03.-23.10.
18:55	19:55	Mo		Mi	Do	Fr			LH 1994	T1	09.05.-26.10.
20:40	21:40						Sa		LH 1996	T1	21.07.-18.08.
20:40	21:40	Mo	Di	Mi	Do	Fr	Sa	So	LH 1996	T1	02.06.-15.07./25.08.-22.10.
20:35	21:45							So	EW 087	T1	06.05.-21.10.
21:00	22:10	Mo	Di	Mi	Do	Fr			EW 087	T1	01.05.-26.10.
21:40	22:40	Mo	Di	Mi	Do	Fr		So	LH 1998	T1	22.05.-22.10.

von | from Nador Marokko | Morocco — NDR

Abflug Depart	Ankunft Arrival	Tage Days							Flug-Nr. Flug-Nr.	Ter-minal	Bemerkungen Remarks
01:50	05:45	Mo	Di				Sa	So	EW 385	T1	19.06.-22.10.
06:35	10:35						Sa		30 223	T2	23.06.-27.10.
07:25	11:25			Mi					30 223	T2	20.06.-24.10.

von | from Neapel Italien | Italy — NAP

Abflug Depart	Ankunft Arrival	Tage Days							Flug-Nr. Flug-Nr.	Ter-minal	Bemerkungen Remarks
09:45	11:55							So	EW 863	T1	25.03.-21.10.
15:25	17:35				Do				EW 863	T1	29.03.-25.10.
16:20	18:30		Di						EW 863	T1	01.05.-23.10.
19:25	21:35						Sa		EW 863	T1	31.03.-27.10.

nach | to Nizza Frankreich | France — NCE

Abflug Depart	Ankunft Arrival	Tage Days							Flug-Nr. Flug-Nr.	Ter-minal	Bemerkungen Remarks
10:20	12:10			Mi	Do	Fr			EW 424	T1	09.05.-26.10.
10:50	12:40	Mo	Di				Sa		EW 424	T1	27.03.-27.10.
14:40	16:30							So	EW 424	T1	25.03.-21.10.

nach | to Olbia Italien | Italy — OLB

Abflug Depart	Ankunft Arrival	Tage Days							Flug-Nr. Flug-Nr.	Ter-minal	Bemerkungen Remarks
04:50	06:50					Fr			EW 844	T1	30.03.-26.10.
06:00	08:00						Sa		EW 844	T1	31.03.-27.10.
06:50	08:50	Mo							EW 844	T1	07.05.-22.10.
11:20	13:20		Di						EW 844	T1	01.05.-23.10.
11:50	13:50							So	EW 844	T1	06.05.-21.10.

nach | to Ordu-Giresun Türkei | Turkey NEU — OGU

Abflug Depart	Ankunft Arrival	Tage Days							Flug-Nr. Flug-Nr.	Ter-minal	Bemerkungen Remarks
07:20	12:10							So	XG 1527	T2	17.06.-09.09.

nach | to Osijek Kroatien | Croatia NEU — OSI

Abflug Depart	Ankunft Arrival	Tage Days							Flug-Nr. Flug-Nr.	Ter-minal	Bemerkungen Remarks
06:35	08:25							So	EW 442	T1	02.09.-21.10.
21:35	23:25			Mi					EW 442	T1	11.07.-24.10.
21:40	23:30							So	EW 442	T1	15.07.-26.08.

nach | to Palermo Italien | Italy — PMO

Abflug Depart	Ankunft Arrival	Tage Days							Flug-Nr. Flug-Nr.	Ter-minal	Bemerkungen Remarks
16:40	19:05		Di						EW 846	T1	27.03.-23.10.
19:50	22:15						Sa		EW 846	T1	31.03.-27.10.

nach | to Palma de Mallorca Spanien | Spain — PMI

Abflug Depart	Ankunft Arrival	Tage Days							Flug-Nr. Flug-Nr.	Ter-minal	Bemerkungen Remarks
03:50	06:05						Sa		DE 1538	T2	28.04.-27.10.
04:45	07:10					Fr			X3 2518	T2	08.06.-26.10.
04:55	07:10						Sa		DE 8664	T2	02.06.-27.10.
04:55	07:10						Sa		EW 580	T1	02.06.-27.10.
04:55	07:10						Sa		OE 664	T2	16.06.-27.10.
05:00	07:20			Mi		Fr			OE 664	T2	15.06.-26.10.
05:05	07:20			Mi					DE 8664	T2	06.06.-24.10.
05:05	07:20			Mi					EW 598	T1	06.06.-24.10.
05:05	07:20				Do			So	OE 664	T2	17.06.-25.10.
05:05	07:25	Mo							OE 664	T2	18.06.-22.10.
05:10	07:25				Do				DE 1538	T2	03.05.-25.10.
05:10	07:25					Fr			EW 580	T1	01.06.-26.10.
05:10	07:30		Di						OE 664	T2	19.06.-23.10.
05:10	07:35	Mo							X3 2518	T2	07.05.-22.10.
05:15	07:30							So	DE 8664	T2	03.06.-21.10.
05:15	07:30							So	EW 584	T1	03.06.-21.10.
05:20	07:35				Do	Fr			DE 8664	T2	01.06.-26.10.
05:20	07:35				Do				EW 580	T1	21.06.-25.10.

von | from Nizza Frankreich | France — NCE

Abflug Depart	Ankunft Arrival	Tage Days							Flug-Nr. Flug-Nr.	Ter-minal	Bemerkungen Remarks
12:45	14:25			Mi	Do	Fr			EW 425	T1	09.05.-26.10.
13:15	14:55	Mo	Di				Sa		EW 425	T1	27.03.-27.10.
17:05	18:45							So	EW 425	T1	25.03.-21.10.

von | from Olbia Italien | Italy — OLB

Abflug Depart	Ankunft Arrival	Tage Days							Flug-Nr. Flug-Nr.	Ter-minal	Bemerkungen Remarks
07:25	09:25					Fr			EW 845	T1	30.03.-26.10.
08:35	10:35						Sa		EW 845	T1	31.03.-27.10.
09:25	11:25	Mo							EW 845	T1	07.05.-22.10.
13:55	15:55		Di						EW 845	T1	01.05.-23.10.
14:25	16:25							So	EW 845	T1	06.05.-21.10.

von | from Ordu-Giresun Türkei | Turkey NEU — OGU

Abflug Depart	Ankunft Arrival	Tage Days							Flug-Nr. Flug-Nr.	Ter-minal	Bemerkungen Remarks
13:10	16:15							So	XG 1526	T2	17.06.-09.09.

von | from Osijek Kroatien | Croatia NEU — OSI

Abflug Depart	Ankunft Arrival	Tage Days							Flug-Nr. Flug-Nr.	Ter-minal	Bemerkungen Remarks
00:05	02:05	Mo							EW 443	T1	16.07.-27.08.
00:05	02:05				Do				EW 443	T1	12.07.-25.10.
09:00	11:00							So	EW 443	T1	02.09.-21.10.

von | from Palermo Italien | Italy — PMO

Abflug Depart	Ankunft Arrival	Tage Days							Flug-Nr. Flug-Nr.	Ter-minal	Bemerkungen Remarks
22:50	01:20 +1						Sa		EW 847	T1	31.03.-27.10.
19:45	22:15		Di						EW 847	T1	27.03.-23.10.

von | from Palma de Mallorca Spanien | Spain — PMI

Abflug Depart	Ankunft Arrival	Tage Days							Flug-Nr. Flug-Nr.	Ter-minal	Bemerkungen Remarks
21:55	00:15 +1		Di						EW 589	T1	01.05.-23.10.
22:05	00:20 +1	Mo						So	DE 8669	T2	03.06.-22.10.
22:05	00:20 +1							So	EW 591	T1	03.06.-21.10.
22:05	00:20 +1	Mo							EW 597	T1	11.06.-22.10.
22:05	00:20 +1	Mo							OE 669	T2	18.06.-22.10.
22:05	00:25 +1							So	OE 669	T2	17.06.-21.10.
22:10	00:25 +1				Do				DE 8669	T2	07.06.-25.10.
22:10	00:25 +1				Do				EW 597	T1	07.06.-25.10.
22:10	00:25 +1				Do				OE 669	T2	14.06.-25.10.
22:50	01:10 +1					Fr			DE 1531	T2	25.05.-26.10.
22:50	01:10 +1						Sa		DE 1539	T2	26.05.-27.10.
22:50	01:10 +1						Sa		EW 583	T1	07.04.-27.10.
23:05	01:25 +1			Mi					DE 1531	T2	30.05.-24.10.
23:05	01:25 +1		Di		Do				DE 1539	T2	29.05.-25.10.
23:10	01:30 +1							So	DE 1491	T2	27.05.-21.10.
23:10	01:30 +1	Mo							DE 1531	T2	04.06.-22.10.
23:10	01:30 +1	Mo		Mi	Do	Fr		So	EW 589	T1	04.05.-22.10.
23:20	01:45 +1			Mi					X3 2519	T2	09.05.-24.10.

nach | to **Palma de Mallorca** Spanien | Spain — PMI

Abflug Depart	Ankunft Arrival	Tage Days							Flug-Nr. Flug-Nr.	Ter-minal	Bemerkungen Remarks
05:25	07:40		Di						DE 8664	T2	05.06.-23.10.
05:25	07:40	Mo	Di	Mi	Do	Fr	Sa		EW 584	T1	29.05.-27.10.
05:25	07:40		Di						EW 598	T1	05.06.-23.10.
05:45	08:00					Fr			DE 1530	T2	27.04.-26.10.
06:05	08:20		Di						DE 1538	T2	01.05.-23.10.
06:10	08:25	Mo							DE 8664	T2	11.06.-22.10.
06:10	08:25	Mo							EW 580	T1	11.06.-22.10.
06:10	08:35				Do		Sa		X3 2518	T2	02.06.-27.10.
06:15	08:30			Mi					DE 1530	T2	02.05.-24.10.
06:25	08:40							So	DE 1490	T2	29.04.-21.10.
06:35	08:50	Mo							DE 1530	T2	07.05.-22.10.
06:35	09:00		Di						X3 2518	T2	29.05.-23.10.
09:50	12:05			Mi					EW 582	T1	28.03.-24.10.
09:55	12:10					Fr			EW 582	T1	30.03.-26.10.
09:55	12:10					Fr			EW 6831	T1	12.10.-26.10.
10:30	12:45				Do				EW 598	T1	10.05.-25.10.
10:35	12:50		Di	Mi					EW 580	T1	01.05.-24.10.
10:35	12:50	Mo							EW 598	T1	14.05.-22.10.
10:40	13:05				Do				5P 5933	T2	25.07.-19.09./24.10.
10:45	13:00					Fr			EW 598	T1	30.03.-26.10.
11:15	13:30		Di						EW 592	T1	27.03.-23.10.
11:15	13:35	Mo							EW 6831	T1	22.10.
11:25	13:40						Sa		DE 8662	T2	02.06.-27.10.
11:25	13:40	Mo		Mi	Do	Fr		So	EW 592	T1	28.03.-22.10.
11:25	13:40						Sa		OE 662	T2	16.06.-27.10.
11:35	13:55			Mi					OE 662	T2	20.06.-24.10.
11:40	13:55		Di	Mi		Fr		So	DE 8662	T2	01.06.-21.10.
11:40	13:55		Di	Mi		Fr			EW 590	T1	01.06.-26.10.
11:40	13:55		Di			Fr		So	OE 662	T2	15.06.-26.10.
12:05	14:25				Do				OE 662	T2	21.06.-25.10.
12:10	14:25				Do				DE 8662	T2	07.06.-25.10.
12:10	14:25				Do				EW 590	T1	07.06.-25.10.
12:20	14:35	Mo							DE 8662	T2	11.06.-22.10.
12:20	14:35	Mo							EW 590	T1	11.06.-22.10.
12:20	14:35	Mo							OE 662	T2	18.06.-22.10.
12:25	14:50				Do				5P 5933	T2	18.07.
12:35	14:50					Fr	Sa		DE 1490	T2	27.04.-27.10.
12:45	15:00			Mi					DE 1490	T2	30.05.-24.10.
12:45	15:00						Sa		EW 586	T1	05.05.-27.10.
12:55	15:10				Do				DE 1490	T2	03.05.-25.10.
13:10	15:25		Di						DE 1490	T2	01.05.-23.10.
13:20	15:35							So	EW 586	T1	06.05.-21.10.
13:25	15:40							So	DE 1530	T2	29.04.-21.10.
13:25	15:40	Mo							DE 1538	T2	07.05.-22.10.
13:25	15:40						Sa		EW 592	T1	31.03.-27.10.

von | from **Palma de Mallorca** Spanien | Spain — PMI

Abflug Depart	Ankunft Arrival	Tage Days							Flug-Nr. Flug-Nr.	Ter-minal	Bemerkungen Remarks
23:30	01:45 +1						Sa		EW 589	T1	12.05.-27.10.
06:55	09:10					Fr			EW 6830	T1	12.10.-26.10.
06:55	09:15						Sa		DE 1491	T2	28.04.-27.10.
07:25	09:40				Do				EW 581	T1	02.08.-25.10.
07:35	09:50				Do				EW 581	T1	21.06.-26.07.
08:05	10:20			Mi			Sa		DE 8665	T2	20.06.-27.10.
08:05	10:20						Sa		EW 581	T1	02.06.-27.10.
08:05	10:20			Mi					EW 599	T1	06.06.-24.10.
08:05	10:20						Sa		OE 665	T2	16.06.-27.10.
08:00	10:25					Fr			X3 2519	T2	19.10.-26.10.
08:05	10:25			Mi					OE 665	T2	20.06.-24.10.
08:15	10:30	Mo							EW 6830	T1	22.10.
08:15	10:35				Do				DE 1491	T2	03.05.-25.10.
08:15	10:35		Di		Do				OE 665	T2	19.06.-25.10.
08:20	10:35							So	DE 8665	T2	03.06.-21.10.
08:20	10:35							So	EW 585	T1	03.06.-21.10.
08:20	10:40							So	OE 665	T2	17.06.-21.10.
08:25	10:40		Di		Do	Fr			DE 8665	T2	12.06.-26.10.
08:25	10:40					Fr			EW 581	T1	01.06.-26.10.
08:25	10:40		Di						EW 599	T1	05.06.-23.10.
08:05	10:45					Fr			OE 665	T2	15.06.-26.10.
08:25	10:45	Mo	Di	Mi	Do	Fr	Sa		EW 585	T1	29.05.-27.10.
08:35	11:00	Mo							X3 2519	T2	28.05.-22.10.
09:00	11:20					Fr			DE 1491	T2	27.04.-26.10.
09:10	11:25	Mo							DE 8665	T2	11.06.-22.10.
09:10	11:25	Mo							EW 581	T1	11.06.-22.10.
09:15	11:30	Mo							OE 665	T2	25.06.-22.10.
09:25	11:45			Mi					DE 1491	T2	02.05.-24.10.
09:30	11:50		Di						DE 1491	T2	01.05.-23.10.
09:35	12:00				Do				X3 2519	T2	07.06.-25.10.
09:40	12:00							So	DE 1531	T2	29.04.-21.10.
09:50	12:10	Mo							DE 1539	T2	07.05.-22.10.
09:50	12:15		Di			Fr	Sa		X3 2519	T2	02.06.-13.10.
09:50	12:15		Di				Sa		X3 2519	T2	16.10.-27.10.
10:50	13:20	Mo		Mi	Do	Fr	Sa	So	FR 7207	T2	18.06.-27.10.
10:55	13:25		Di						FR 7207	T2	19.06.-23.10.
12:50	15:10			Mi					EW 583	T1	28.03.-24.10.
12:55	15:15					Fr			EW 583	T1	30.03.-26.10.
13:35	15:55		Di	Mi					EW 581	T1	01.05.-24.10.
13:35	15:55	Mo			Do				EW 599	T1	03.05.-25.10.
13:40	16:00					Fr			EW 599	T1	04.05.-26.10.
14:15	16:35		Di						EW 593	T1	27.03.-23.10.
14:25	16:45	Mo		Mi	Do	Fr		So	EW 593	T1	28.03.-22.10.
14:40	16:55			Mi		Fr		So	DE 8663	T2	01.06.-21.10.
14:40	16:55			Mi		Fr			EW 591	T1	01.06.-26.10.

nach | to Palma de Mallorca Spanien | Spain — PMI

Abflug Depart	Ankunft Arrival	Tage Days							Flug-Nr. Flug-Nr.	Ter-minal	Bemerkungen Remarks
13:45	16:10	Mo		Mi	Do	Fr	Sa	So	FR 7208	T2	18.06.-27.10.
13:50	16:15		Di						FR 7208	T2	19.06.-23.10.
17:10	19:35	Mo							5P 5975	T2	12.08.-26.08.
17:50	20:05			Mi					DE 8668	T2	06.06.-24.10.
17:50	20:05			Mi					EW 596	T1	06.06.-24.10.
17:50	20:05			Mi					OE 668	T2	20.06.-24.10.
17:50	20:15	Mo							5P 5975	T2	10.06.-29.07./16.09.-23.09.
17:55	20:05		Di						OE 668	T2	19.06.-23.10.
17:55	20:10		Di						DE 8668	T2	05.06.-23.10.
17:55	20:10		Di						EW 596	T1	05.06.-23.10.
17:55	20:15						Sa		OE 668	T2	16.06.-27.10.
18:00	20:15					Fr			DE 8668	T2	01.06.-26.10.
18:00	20:15					Fr			EW 596	T1	01.06.-26.10.
18:00	20:15					Fr			OE 668	T2	15.06.-26.10.
18:05	20:20						Sa		DE 8668	T2	02.06.-27.10.
18:05	20:20						Sa		EW 596	T1	02.06.-27.10.
18:45	21:05			Mi					EW 6831	T1	10.10.-24.10.
18:45	21:10	Mo							5P 5975	T2	09.09.
18:55	21:10		Di						EW 588	T1	01.05.-23.10.
19:00	21:15	Mo						So	DE 8668	T2	03.06.-22.10.
19:00	21:15							So	EW 590	T1	03.06.-21.10.
19:00	21:15	Mo							EW 596	T1	11.06.-22.10.
19:00	21:15	Mo							OE 668	T2	18.06.-22.10.
19:00	21:25	Mo							5P 5975	T2	05.08.
19:05	21:15							So	OE 668	T2	17.06.-21.10.
19:05	21:25				Do				OE 668	T2	14.06.-25.10.
19:10	21:25				Do				DE 8668	T2	07.06.-25.10.
19:10	21:25				Do				EW 596	T1	07.06.-25.10.
19:20	21:45	Mo							5P 5975	T2	14.10.
19:25	21:50	Mo							5P 5975	T2	21.10.
19:50	22:05						Sa		EW 582	T1	19.05.-27.10.
20:05	22:30			Mi					X3 2518	T2	09.05.-24.10.
20:10	22:25	Mo		Mi	Do	Fr		So	EW 588	T1	09.05.-22.10.
20:30	22:45						Sa		EW 588	T1	12.05.-27.10.
21:30	23:55	Mo		Mi		Fr		So	FR 7212	T2	15.06.-26.10.
21:35	23:59	Mo			Do				FR 2010	T2	14.06.-30.08.

nach | to Pisa Italien | Italy — PSA

Abflug Depart	Ankunft Arrival	Tage Days							Flug-Nr. Flug-Nr.	Ter-minal	Bemerkungen Remarks
06:35	08:15				Do				EW 896	T1	10.05.-25.10.
10:50	12:30			Mi					EW 896	T1	28.03.-24.10.
12:10	13:50							So	EW 896	T1	25.03.-21.10.
14:00	15:40					Fr			EW 896	T1	30.03.-26.10.
18:55	20:35	Mo							EW 896	T1	02.04.-22.10.

von | from Palma de Mallorca Spanien | Spain — PMI

Abflug Depart	Ankunft Arrival	Tage Days							Flug-Nr. Flug-Nr.	Ter-minal	Bemerkungen Remarks
14:40	16:55			Mi		Fr			OE 663	T2	15.06.-26.10.
14:40	17:00							So	OE 663	T2	17.06.-21.10.
14:45	17:00		Di						DE 8663	T2	05.06.-23.10.
14:45	17:00		Di						EW 591	T1	05.06.-23.10.
14:45	17:00		Di						OE 663	T2	19.06.-23.10.
14:55	17:10						Sa		DE 8663	T2	02.06.-27.10.
15:00	17:15						Sa		OE 663	T2	16.06.-27.10.
15:15	17:30				Do				DE 8663	T2	07.06.-25.10.
15:15	17:30				Do				EW 591	T1	07.06.-25.10.
15:20	17:35	Mo							DE 8663	T2	11.06.-22.10.
15:20	17:35	Mo							EW 591	T1	11.06.-22.10.
15:20	17:35	Mo							OE 663	T2	18.06.-22.10.
15:30	17:50				Do				OE 663	T2	14.06.-25.10.
15:45	18:00			Mi					EW 6830	T1	10.10.-24.10.
16:00	18:20						Sa		EW 587	T1	26.05.-27.10.
16:20	18:40							So	EW 587	T1	06.05.-21.10.
16:25	18:45						Sa		EW 593	T1	12.05.-27.10.
18:25	20:55	Mo			Do				FR 2009	T2	14.06.-30.08.
18:35	21:05	Mo		Mi		Fr		So	FR 7211	T2	15.06.-26.10.
20:55	23:10		Di						DE 8669	T2	05.06.-23.10.
20:55	23:10		Di						EW 597	T1	05.06.-23.10.
20:55	23:15			Mi					OE 669	T2	20.06.-24.10.
21:20	23:35			Mi		Fr	Sa		DE 8669	T2	01.06.-27.10.
21:20	23:35			Mi		Fr	Sa		EW 597	T1	01.06.-27.10.
21:20	23:40					Fr	Sa		OE 669	T2	22.06.-27.10.
21:20	23:45		Di						OE 669	T2	19.06.-23.10.

von | from Pisa Italien | Italy — PSA

Abflug Depart	Ankunft Arrival	Tage Days							Flug-Nr. Flug-Nr.	Ter-minal	Bemerkungen Remarks
08:50	10:30				Do				EW 897	T1	10.05.-25.10.
13:10	14:50			Mi					EW 897	T1	28.03.-24.10.
14:25	16:05							So	EW 897	T1	06.05.-21.10.
16:20	18:00					Fr			EW 897	T1	30.03.-26.10.
21:15	22:55	Mo							EW 897	T1	02.04.-22.10.

Abflug Depart	Ankunft Arrival	Tage Days							Flug-Nr. Flug-Nr.	Ter-minal	Bemerkungen Remarks
nach | to **Porto Portugal**											**OPO**
10:00	11:40						Sa		FR 9973	T2	23.06.
13:00	14:40						Sa		FR 9973	T2	30.06.-27.10.
14:05	15:45			Mi		Fr		So	FR 9973	T2	15.06.-26.10.
14:15	15:55	Mo							FR 9973	T2	18.06.-22.10.
nach | to **Prag Tschechische Republik** | Czech Republic											**PRG**
06:15	07:25						Sa		EW 772	T1	31.03.-27.10.
19:15	20:25	Mo	Di	Mi	Do	Fr			EW 772	T1	27.03.-26.10.
19:50	21:00							So	EW 772	T1	25.03.-21.10.
nach | to **Preveza-Lefkas Griechenland** | Greece											**PVK**
04:05	07:45	Mo							EW 650	T1	02.04.-22.10.
nach | to **Pristina Kosovo**											**PRN**
07:15	09:35							So	EW 5706	T1	25.03.-21.10.
nach | to **Puerto Plata Dominikanische Republik** | Dominican Republic											**POP**
11:05	15:20						Sa		EW 144	T1	16.06.-27.10.
12:30	16:45		Di						EW 144	T1	24.04.-23.10.
nach | to **Pula Kroatien** | Croatia											**PUY**
06:45	08:15							So	EW 966	T1	13.05.-15.07./09.09.-21.10.
06:45	08:15	Mo						So	EW 966	T1	22.07.-02.09.
11:45	13:15				Do				EW 966	T1	10.05.-25.10.
nach | to **Punta Cana Dominikanische Republik** | Dominican Republic											**PUJ**
12:00	16:05			Mi					EW 140	T1	02.05.-24.10.
14:35	18:40							So	EW 140	T1	17.06.-21.10.
nach | to **Reykjavík Island** | Iceland											**KEF**
22:45	00:15 +1				Do				EW 880	T1	24.05.-06.09.
23:10	00:40 +1							So	EW 880	T1	20.05.-09.09.
nach | to **Rhodos Griechenland** | Greece											**RHO**
03:15	07:40		Di		Do				X3 4244	T2	15.05.-25.10.
04:00	08:30	Mo							DE 1546	T2	14.05.-22.10.
05:05	09:25						Sa		EW 634	T1	31.03.-27.10.
06:25	10:45		Di						EW 634	T1	01.05.-23.10.

Abflug Depart	Ankunft Arrival	Tage Days							Flug-Nr. Flug-Nr.	Ter-minal	Bemerkungen Remarks
von | from **Porto Portugal**											**OPO**
05:55	**09:35**						Sa		FR 9972	T2	23.06.
08:55	**12:35**						Sa		FR 9972	T2	30.06.-27.10.
10:00	**13:40**			Mi		Fr		So	FR 9972	T2	15.06.-26.10.
10:10	**13:50**	Mo							FR 9972	T2	18.06.-22.10.
von | from **Prag Tschechische Republik** | Czech Republic											**PRG**
08:00	**09:15**						Sa		EW 773	T1	31.03.-27.10.
21:00	**22:15**	Mo	Di	Mi	Do	Fr			EW 773	T1	27.03.-26.10.
21:35	**22:50**							So	EW 773	T1	25.03.-21.10.
von | from **Preveza-Lefkas Griechenland** | Greece											**PVK**
08:25	**10:15**	Mo							EW 651	T1	02.04.-22.10.
von | from **Pristina Kosovo**											**PRN**
10:15	**12:40**							So	EW 5707	T1	25.03.-21.10.
von | from **Puerto Plata Dominikanische Republik** | Dominican Republic											**POP**
16:50	**08:05** +1						Sa		EW 145	T1	16.06.-20.10.
18:15	**09:30** +1		Di						EW 145	T1	24.04.-23.10.
von | from **Pula Kroatien** | Croatia											**PUY**
08:50	**10:25**							So	EW 967	T1	13.05.-15.07./09.09.-21.10.
08:50	**10:25**	Mo						So	EW 967	T1	22.07.-02.09.
13:50	**15:25**				Do				EW 967	T1	10.05.-25.10.
von | from **Punta Cana Dominikanische Republik** | Dominican Republic											**PUJ**
17:35	**08:55** +1			Mi					EW 141	T1	02.05.-24.10.
20:10	**11:30** +1							So	EW 141	T1	17.06.-21.10.
von | from **Reykjavík Island** | Iceland											**KEF**
00:55	**06:10**					Fr			EW 881	T1	25.05.-07.09.
01:25	**06:40**	Mo							EW 881	T1	28.05.-10.09.
von | from **Rhodos Griechenland** | Greece											**RHO**
08:30	**11:10**				Do				X3 4245	T2	03.05.-25.10.
09:30	**12:05**	Mo							DE 1547	T2	14.05.-22.10.
10:05	**12:35**						Sa		EW 635	T1	31.03.-27.10.
11:25	**13:55**		Di						EW 635	T1	01.05.-23.10.
20:50	**23:30**		Di						X3 4245	T2	15.05.-23.10.

Abflug Depart	Ankunft Arrival	Tage Days							Flug-Nr. Flug-Nr.	Ter-minal	Bemerkungen Remarks
nach | to **Riga Lettland** | Latvia											**RIX**
18:10	21:20		Di		Do		Sa		FR 3024	T2	19.06.-27.10.
nach | to **Rijeka Kroatien** | Croatia											**RJK**
06:50	08:20		Di						EW 960	T1	17.07.-28.08.
18:55	20:25				Do				EW 960	T1	10.05.-12.07./30.08.-25.10.
19:05	20:35				Do				EW 960	T1	19.07.-23.08.
19:25	20:55					Fr			EW 960	T1	20.07.-24.08.
19:45	21:15						Sa		EW 960	T1	05.05.-27.10.
nach | to **Rom-Ciampino Italien** | Italy											**CIA**
08:00	10:00							So	FR 3018	T2	17.06.-21.10.
10:30	12:30	Mo			Do	Fr			FR 3018	T2	18.06.-26.10.
11:45	13:45			Mi					FR 3018	T2	20.06.-24.10.
13:10	15:10						Sa		FR 3018	T2	16.06.-27.10.
13:25	15:25		Di						FR 3018	T2	19.06.-23.10.
nach | to **Rom-Fiumicino Italien** | Italy											**FCO**
11:25	13:20						Sa		EW 886	T1	31.03.-27.10.
13:05	15:00	Mo	Di	Mi		Fr			EW 886	T1	27.03.-26.10.
13:55	15:50				Do				EW 886	T1	29.03.-25.10.
17:35	19:30							So	EW 886	T1	25.03.-21.10.
nach | to **Sal Kap Verde** | Cape Verde											**SID**
12:20	17:10	Mo							X3 6152	T2	14.05.-22.10.
nach | to **Salzburg Österreich** | Austria											**SZG**
15:10	16:20	Mo		Mi	Do			So	EW 276	T1	28.03.-22.10.
15:20	16:30					Fr			EW 276	T1	30.03.-26.10.
nach | to **Samsun Türkei** | Turkey											**SZF**
05:45	10:15							So	EW 910	T1	25.03.-21.10.
nach | to **Santorin Griechenland** | Greece											**JTR**
04:55	09:00						Sa		EW 674	T1	28.04.-27.10.
05:25	09:30			Mi					EW 674	T1	09.05.-24.10.
nach | to **Sarajevo Bosnien-Herzegowina** | Bosnia-Herzegovina											**SJJ**
07:00	08:50		Di						EW 492	T1	27.03.-23.10.
10:00	11:50				Do				EW 492	T1	29.03.-25.10.
14:40	16:30						Sa		EW 492	T1	31.03.-27.10.

Abflug Depart	Ankunft Arrival	Tage Days							Flug-Nr. Flug-Nr.	Ter-minal	Bemerkungen Remarks
von | from **Riga Lettland** | Latvia											**RIX**
21:45	**23:05**		Di		Do		Sa		FR 3025	T2	16.06.-27.10.
von | from **Rijeka Kroatien** | Croatia											**RJK**
08:55	**10:30**		Di						EW 961	T1	17.07.-28.08.
21:00	**22:35**				Do				EW 961	T1	10.05.-12.07./30.08.-25.10.
21:10	**22:45**				Do				EW 961	T1	19.07.-23.08.
21:30	**23:05**					Fr			EW 961	T1	20.07.-24.08.
21:50	**23:25**						Sa		EW 961	T1	05.05.-27.10.
von | from **Rom-Ciampino Italien** | Italy											**CIA**
10:25	**12:35**							So	FR 3019	T2	17.06.-21.10.
12:55	**15:05**	Mo			Do	Fr			FR 3019	T2	15.06.-26.10.
14:10	**16:20**			Mi					FR 3019	T2	20.06.-24.10.
15:35	**17:45**						Sa		FR 3019	T2	16.06.-27.10.
15:50	**18:00**		Di						FR 3019	T2	19.06.-23.10.
von | from **Rom-Fiumicino Italien** | Italy											**FCO**
14:00	**16:00**						Sa		EW 887	T1	31.03.-27.10.
15:40	**17:40**	Mo	Di	Mi		Fr			EW 887	T1	27.03.-26.10.
16:30	**18:30**				Do				EW 887	T1	29.03.-25.10.
20:10	**22:10**							So	EW 887	T1	25.03.-21.10.
von | from **Sal Kap Verde** | Cape Verde											**SID**
18:00	**03:00** +1	Mo							X3 6152	T2	14.05.-22.10.
von | from **Salzburg Österreich** | Austria											**SZG**
17:00	**18:10**	Mo		Mi	Do			So	EW 277	T1	28.03.-22.10.
17:10	**18:20**					Fr			EW 277	T1	30.03.-26.10.
von | from **Samsun Türkei** | Turkey											**SZF**
11:00	**13:45**							So	EW 911	T1	25.03.-21.10.
von | from **Santorin Griechenland** | Greece											**JTR**
09:40	**11:55**						Sa		EW 675	T1	28.04.-27.10.
10:10	**12:25**			Mi					EW 675	T1	09.05.-24.10.
von | from **Sarajevo Bosnien-Herzegowina** | Bosnia-Herzegovina											**SJJ**
09:30	**11:30**		Di						EW 493	T1	27.03.-23.10.
12:30	**14:30**				Do				EW 493	T1	29.03.-25.10.
17:10	**19:10**						Sa		EW 493	T1	31.03.-27.10.

Abflug Depart	Ankunft Arrival	Tage Days							Flug-Nr. Flug-Nr.	Ter-minal	Bemerkungen Remarks
nach | to Sarajevo Bosnien-Herzegowina | Bosnia-Herzegovina											**SJJ**
18:55	20:45					Fr			EW 492	T1	20.07.-24.08.
nach | to Seattle USA											**SEA**
13:35	15:35						Sa		EW 168	T1	16.06.-27.10.
14:00	16:00	Mo							EW 168	T1	25.06.-22.10.
nach | to Sevilla Spanien | Spain NEU											**SVQ**
17:30	20:25							So	FR 1140	T2	17.06.-21.10.
18:25	21:20				Do				FR 1140	T2	21.06.-25.10.
nach | to Skopje Mazedonien | Macedonia											**SKP**
21:55	00:30 +1	Mo		Mi		Fr			W6 7724	T2	15.06.-26.10.
nach | to Sofia Bulgarien | Bulgaria											**SOF**
12:20	15:40				Do				FR 6307	T2	28.06.-27.09.
12:20	15:45	Mo				Fr			FR 6307	T2	18.06.-26.10.
17:25	20:50			Mi					FR 6307	T2	20.06.-24.10.
18:30	21:55							So	FR 6307	T2	17.06.-21.10.
nach | to Split Kroatien | Croatia											**SPU**
06:00	07:50			Mi					EW 962	T1	18.07.-29.08.
06:20	08:10							So	EW 968	T1	25.03.-21.10.
06:50	08:40				Do				EW 968	T1	05.04.-25.10.
10:10	12:00						Sa		EW 968	T1	31.03.-27.10.
12:35	14:25	Mo							EW 968	T1	14.05.-22.10.
14:50	16:40						Sa		EW 962	T1	05.05.-27.10.
18:45	20:35					Fr			EW 968	T1	27.04.-26.10.
19:10	21:00			Mi					EW 968	T1	18.07.-29.08.
20:10	22:00		Di						EW 968	T1	01.05.-23.10.
nach | to Stockholm Schweden | Sweden											**ARN**
12:50	14:50	Mo		Mi		Fr		So	EW 370	T1	28.03.-22.10.
nach | to Tanger Marokko | Morocco											**TNG**
18:50	21:05	Mo							EW 392	T1	23.07.-27.08.
22:45	01:00 +1				Do				EW 392	T1	21.06.-25.10.
nach | to Teheran Iran											**IKA**
12:40	19:20					Fr			IR 728	T2	28.09.-26.10.
12:40	20:20					Fr			IR 728	T2	30.03.-21.09.

Abflug Depart	Ankunft Arrival	Tage Days							Flug-Nr. Flug-Nr.	Ter-minal	Bemerkungen Remarks
von | from Sarajevo Bosnien-Herzegowina | Bosnia-Herzegovina											**SJJ**
21:25	**23:25**					Fr			EW 493	T1	20.07.-24.08.
von | from Seattle USA											**SEA**
17:20	**13:00** +1						Sa		EW 169	T1	16.06.-20.10.
17:45	**13:25** +1	Mo							EW 169	T1	25.06.-22.10.
von | from Sevilla Spanien | Spain NEU											**SVQ**
15:10	**18:00**				Do				FR 1139	T2	21.06.-25.10.
21:10	**23:59**							So	FR 1139	T2	17.06.-21.10.
von | from Skopje Mazedonien | Macedonia											**SKP**
18:45	**21:20**	Mo		Mi		Fr			W6 7723	T2	15.06.-26.10.
von | from Sofia Bulgarien | Bulgaria											**SOF**
10:20	**11:55**				Do				FR 6306	T2	28.06.-27.09.
10:20	**11:55**	Mo				Fr			FR 6306	T2	18.06.-26.10.
15:25	**17:00**			Mi					FR 6306	T2	20.06.-24.10.
16:30	**18:05**							So	FR 6306	T2	17.06.-21.10.
von | from Split Kroatien | Croatia											**SPU**
22:40	**00:35** +1		Di						EW 969	T1	01.05.-23.10.
08:25	**10:20**			Mi					EW 963	T1	18.07.-29.08.
08:45	**10:40**							So	EW 969	T1	25.03.-21.10.
09:15	**11:10**				Do				EW 969	T1	05.04.-25.10.
12:35	**14:30**						Sa		EW 969	T1	31.03.-27.10.
15:00	**16:55**	Mo							EW 969	T1	14.05.-22.10.
17:15	**19:10**						Sa		EW 963	T1	05.05.-27.10.
21:10	**23:05**					Fr			EW 969	T1	27.04.-26.10.
21:35	**23:30**			Mi					EW 969	T1	18.07.-29.08.
von | from Stockholm Schweden | Sweden											**ARN**
15:25	**17:30**	Mo		Mi		Fr		So	EW 371	T1	28.03.-22.10.
von | from Tanger Marokko | Morocco											**TNG**
21:45	**01:45** +1	Mo							EW 393	T1	23.07.-27.08.
01:45	**05:45**					Fr			EW 393	T1	22.06.-26.10.
von | from Teheran Iran											**IKA**
07:00	**11:10**					Fr			IR 729	T2	28.09.-26.10.
08:00	**11:10**					Fr			IR 729	T2	30.03.-21.09.

nach | to Teheran Iran — IKA

Abflug Depart	Ankunft Arrival	Tage Days							Flug-Nr. Flug-Nr.	Ter-minal	Bemerkungen Remarks
14:10	20:50		Di						IR 728	T2	25.09.-23.10.
14:10	21:50		Di						IR 728	T2	27.03.-18.09.

nach | to Teneriffa-Süd Spanien | Spain — TFS

Abflug Depart	Ankunft Arrival	Tage Days							Flug-Nr. Flug-Nr.	Ter-minal	Bemerkungen Remarks
06:40	10:25							So	FR 1035	T2	17.06.-21.10.
12:40	16:25			Mi					FR 1035	T2	20.06.-24.10.
13:15	17:00				Do		Sa		X3 2184	T2	02.06.-27.10.
18:45	22:25				Do				D8 6509	T1	05.04.-25.10.
19:15	22:55	Mo							D8 6509	T1	09.04.-22.10.

nach | to Thessaloniki Griechenland | Greece — SKG

Abflug Depart	Ankunft Arrival	Tage Days							Flug-Nr. Flug-Nr.	Ter-minal	Bemerkungen Remarks
06:45	10:15					Fr			EW 652	T1	30.03.-26.10.
11:25	14:55				Do				EW 652	T1	03.05.-25.10.
12:10	15:40		Di						EW 652	T1	01.05.-23.10.
12:15	15:45			Mi					EW 652	T1	28.03.-24.10.
13:30	17:00							So	EW 652	T1	25.03.-21.10.
18:50	22:20	Mo							EW 652	T1	02.04.-22.10.
19:25	22:55						Sa		EW 652	T1	28.04.-27.10.

nach | to Tiflis Georgien | Georgia NEU — TBS

Abflug Depart	Ankunft Arrival	Tage Days							Flug-Nr. Flug-Nr.	Ter-minal	Bemerkungen Remarks
20:50	03:10 +1		Di						A9 748	T2	27.03.-25.10.

nach | to Tirana Albanien | Albania — TIA

Abflug Depart	Ankunft Arrival	Tage Days							Flug-Nr. Flug-Nr.	Ter-minal	Bemerkungen Remarks
04:40	06:50							So	EW 912	T1	06.05.-23.09.

nach | to Trabzon Türkei | Turkey — TZX

Abflug Depart	Ankunft Arrival	Tage Days							Flug-Nr. Flug-Nr.	Ter-minal	Bemerkungen Remarks
03:55	08:45	Mo							XQ 719	T2	25.06.-22.10.

nach | to Triest Italien | Italy NEU — TRS

Abflug Depart	Ankunft Arrival	Tage Days							Flug-Nr. Flug-Nr.	Ter-minal	Bemerkungen Remarks
08:10	09:40							So	X3 2724	T2	08.07.-15.07./05.08.-12.08.
08:10	09:40							So	X3 2724	T2	02.09.-09.09./30.09.-07.10.

nach | to Tunis Tunesien | Tunisia — TUN

Abflug Depart	Ankunft Arrival	Tage Days							Flug-Nr. Flug-Nr.	Ter-minal	Bemerkungen Remarks
23:35	01:05 +1		Di			Fr			EW 382	T1	01.05.-26.10.

nach | to Tuzla Bosnien-Herzegowina | Bosnia-Herzegovina — TZL

Abflug Depart	Ankunft Arrival	Tage Days							Flug-Nr. Flug-Nr.	Ter-minal	Bemerkungen Remarks
08:35	10:35			Mi					W6 4300	T2	20.06.-24.10.
09:25	11:25							So	W6 4300	T2	17.06.-21.10.

von | from Teheran Iran — IKA

Abflug Depart	Ankunft Arrival	Tage Days							Flug-Nr. Flug-Nr.	Ter-minal	Bemerkungen Remarks
08:30	12:40		Di						IR 729	T2	25.09.-23.10.
09:30	12:40		Di						IR 729	T2	27.03.-18.09.

von | from Teneriffa-Süd Spanien | Spain — TFS

Abflug Depart	Ankunft Arrival	Tage Days							Flug-Nr. Flug-Nr.	Ter-minal	Bemerkungen Remarks
06:30	12:05			Mi					FR 1034	T2	20.06.-24.10.
11:00	16:35							So	FR 1034	T2	17.06.-21.10.
12:40	18:05				Do				D8 6508	T1	05.04.-25.10.
13:10	18:35	Mo							D8 6508	T1	09.04.-22.10.
17:55	23:25				Do		Sa		X3 2185	T2	02.06.-27.10.

von | from Thessaloniki Griechenland | Greece — SKG

Abflug Depart	Ankunft Arrival	Tage Days							Flug-Nr. Flug-Nr.	Ter-minal	Bemerkungen Remarks
23:00	00:45 +1	Mo							EW 653	T1	02.04.-22.10.
23:35	01:20 +1						Sa		EW 653	T1	28.04.-27.10.
10:55	12:40					Fr			EW 653	T1	30.03.-26.10.
15:40	17:25				Do				EW 653	T1	03.05.-25.10.
16:20	18:05		Di						EW 653	T1	01.05.-23.10.
16:25	18:10			Mi					EW 653	T1	28.03.-24.10.
17:40	19:25							So	EW 653	T1	25.03.-21.10.

von | from Tiflis Georgien | Georgia NEU — TBS

Abflug Depart	Ankunft Arrival	Tage Days							Flug-Nr. Flug-Nr.	Ter-minal	Bemerkungen Remarks
17:30	19:50		Di						A9 747	T2	27.03.-25.10.

von | from Tirana Albanien | Albania — TIA

Abflug Depart	Ankunft Arrival	Tage Days							Flug-Nr. Flug-Nr.	Ter-minal	Bemerkungen Remarks
07:30	09:50							So	EW 913	T1	06.05.-23.09.

von | from Trabzon Türkei | Turkey — TZX

Abflug Depart	Ankunft Arrival	Tage Days							Flug-Nr. Flug-Nr.	Ter-minal	Bemerkungen Remarks
10:50	14:10	Mo							XQ 718	T2	18.06.-22.10.

von | from Triest Italien | Italy NEU — TRS

Abflug Depart	Ankunft Arrival	Tage Days							Flug-Nr. Flug-Nr.	Ter-minal	Bemerkungen Remarks
10:30	12:10							So	X3 2725	T2	08.07.-15.07./05.08.-12.08.
10:30	12:10							So	X3 2725	T2	02.09.-09.09./30.09.-07.10.

von | from Tunis Tunesien | Tunisia — TUN

Abflug Depart	Ankunft Arrival	Tage Days							Flug-Nr. Flug-Nr.	Ter-minal	Bemerkungen Remarks
01:55	05:25			Mi			Sa		EW 383	T1	28.03.-27.10.

von | from Tuzla Bosnien-Herzegowina | Bosnia-Herzegovina — TZL

Abflug Depart	Ankunft Arrival	Tage Days							Flug-Nr. Flug-Nr.	Ter-minal	Bemerkungen Remarks
06:00	08:05			Mi					W6 4299	T2	20.06.-24.10.
06:50	08:55							So	W6 4299	T2	24.06.-21.10.

Abflug Depart	Ankunft Arrival	Tage Days							Flug-Nr. Flug-Nr.	Ter-minal	Bemerkungen Remarks
nach | to **Valencia Spanien** | Spain											**VLC**
09:25	11:50		Di		Do		Sa		FR 2257	T2	19.06.-27.10.
nach | to **Varadero Kuba** | Cuba											**VRA**
10:05	14:50					Fr			EW 130	T1	20.04.-26.10.
12:40	17:25	Mo							EW 130	T1	07.05.-22.10.
nach | to **Varna Bulgarien** | Bulgaria											**VAR**
03:45	07:30		Di						XG 3227	T2	22.05.-25.09.
04:00	07:45				Do				XG 3227	T2	24.05.-27.09.
04:20	07:55		Di						EW 916	T1	17.07.-28.08.
10:20	14:05						Sa		XG 3227	T2	02.06.-30.06.
18:15	22:00							So	XG 3227	T2	06.05.-30.09.
nach | to **Venedig Italien** | Italy											**VCE**
10:50	12:20						Sa		EW 814	T1	31.03.-27.10.
14:55	16:25							So	EW 814	T1	25.03.-21.10.
19:10	20:40	Mo		Mi	Do	Fr			EW 814	T1	28.03.-26.10.
nach | to **Venedig-Treviso Italien** | Italy NEU											**TSF**
12:00	13:30		Di		Do		Sa		FR 1604	T2	16.06.-27.10.
nach | to **Verona Italien** | Italy											**VRN**
11:20	12:45							So	EW 842	T1	06.05.-21.10.
12:05	13:30	Mo		Mi		Fr			EW 842	T1	28.03.-26.10.
nach | to **Vilnius Litauen** | Lithuania											**VNO**
16:45	19:55			Mi					FR 1606	T2	20.06.-24.10.
18:30	21:40						Sa		FR 1606	T2	23.06.-27.10.
nach | to **Vitoria Spanien** | Spain NEU											**VIT**
12:00	14:05	Mo				Fr			FR 4420	T2	15.06.-26.10.
nach | to **Warschau-Modlin Polen** | Poland											**WMI**
18:05	19:50	Mo		Mi		Fr		So	FR 1404	T2	15.06.-26.10.
18:15	20:00				Do				FR 1404	T2	21.06.-25.10.

Abflug Depart	Ankunft Arrival	Tage Days							Flug-Nr. Flug-Nr.	Ter-minal	Bemerkungen Remarks
von | from **Valencia Spanien** | Spain											**VLC**
06:30	**09:00**		Di		Do		Sa		FR 2256	T2	16.06.-27.10.
von | from **Varadero Kuba** | Cuba											**VRA**
17:25	**09:10** +1					Fr			EW 131	T1	22.06.-24.08./07.09.-26.10.
19:25	**11:10** +1	Mo							EW 131	T1	25.06.-22.10.
von | from **Varna Bulgarien** | Bulgaria											**VAR**
22:50	**00:45** +1							So	XG 3226	T2	17.06.-19.08./02.09.-23.09.
23:00	**00:55** +1		Di						XG 3226	T2	19.06.-25.09.
08:30	**10:15**		Di						EW 917	T1	17.07.-28.08.
08:45	**10:40**				Do				XG 3226	T2	21.06.-27.09.
14:55	**16:50**						Sa		XG 3226	T2	16.06.-30.06.
von | from **Venedig Italien** | Italy											**VCE**
12:55	**14:25**						Sa		EW 815	T1	23.06.-27.10.
17:00	**18:30**							So	EW 815	T1	17.06.-21.10.
21:15	**22:45**				Do				EW 815	T1	21.06.-28.06./06.09.-25.10.
21:15	**22:45**	Mo		Mi		Fr			EW 815	T1	22.06.-27.06./02.07.-26.10.
von | from **Venedig-Treviso Italien** | Italy NEU											**TSF**
13:55	**15:30**		Di		Do		Sa		FR 1605	T2	16.06.-27.10.
von | from **Verona Italien** | Italy											**VRN**
13:35	**14:55**							So	EW 843	T1	01.07.-21.10.
13:55	**15:15**							So	EW 843	T1	24.06.
14:05	**15:25**	Mo		Mi		Fr			EW 843	T1	18.06.-26.10.
von | from **Vilnius Litauen** | Lithuania											**VNO**
20:20	**21:30**			Mi					FR 1607	T2	20.06.-24.10.
22:05	**23:15**						Sa		FR 1607	T2	16.06.-27.10.
von | from **Vitoria Spanien** | Spain NEU											**VIT**
14:30	**16:35**	Mo				Fr			FR 4421	T2	15.06.-26.10.
von | from **Warschau-Modlin Polen** | Poland											**WMI**
20:15	**22:05**	Mo		Mi		Fr		So	FR 1405	T2	15.06.-26.10.
20:25	**22:15**				Do				FR 1405	T2	21.06.-25.10.

nach | to Westerland-Sylt Deutschland | Germany — GWT

Abflug Depart	Ankunft Arrival	Tage Days							Flug-Nr. Flug-Nr.	Ter-minal	Bemerkungen Remarks
06:45	08:00				Do				EW 068	T1	29.03.-25.10.
16:20	17:35							So	EW 068	T1	06.05.-21.10.
16:30	17:45					Fr			EW 068	T1	30.03.-26.10.

nach | to Wien Österreich | Austria — VIE

Abflug Depart	Ankunft Arrival	Tage Days							Flug-Nr. Flug-Nr.	Ter-minal	Bemerkungen Remarks
06:55	08:25	Mo	Di	Mi	Do	Fr	Sa	So	EW 756	T1	27.03.-22.10.
10:20	11:50	Mo	Di	Mi	Do				OS 192	T1	10.07.-03.09.
10:20	11:50	Mo	Di	Mi	Do	Fr			OS 192	T1	27.03.-09.07./04.09.-22.10.
12:35	14:05						Sa		EW 5963	T1	31.03.-27.10.
13:25	14:50	Mo	Di	Mi	Do	Fr		So	EW 752	T1	27.03.-22.10.
18:15	19:40	Mo	Di	Mi	Do	Fr		So	EW 754	T1	27.03.-22.10.
20:00	21:30	Mo	Di	Mi	Do	Fr		So	OS 196	T1	27.03.-15.07./28.08.-22.10.
20:00	21:30		Di	Mi	Do	Fr		So	OS 196	T1	17.07.-26.08.

nach | to Windhoek Namibia NEU — WDH

Abflug Depart	Ankunft Arrival	Tage Days							Flug-Nr. Flug-Nr.	Ter-minal	Bemerkungen Remarks
22:35	09:15 +1			Mi					EW 128	T1	25.04.-24.10.

nach | to Zadar Kroatien | Croatia — ZAD

Abflug Depart	Ankunft Arrival	Tage Days							Flug-Nr. Flug-Nr.	Ter-minal	Bemerkungen Remarks
06:20	08:00				Do				EW 974	T1	19.07.-23.08.
19:20	21:00		Di						EW 974	T1	22.05.-23.10.
20:15	21:55						Sa		EW 974	T1	28.04.-27.10.

nach | to Zagreb Kroatien | Croatia — ZAG

Abflug Depart	Ankunft Arrival	Tage Days							Flug-Nr. Flug-Nr.	Ter-minal	Bemerkungen Remarks
06:40	08:15					Fr			EW 972	T1	20.07.-24.08.
10:50	12:25	Mo	Di	Mi	Do	Fr			EW 972	T1	27.03.-16.07./28.08.-26.10.
10:50	12:25	Mo	Di	Mi	Do				EW 972	T1	17.07.-27.08.
20:05	21:40							So	EW 972	T1	06.05.-21.10.

nach | to Zakynthos Griechenland | Greece — ZTH

Abflug Depart	Ankunft Arrival	Tage Days							Flug-Nr. Flug-Nr.	Ter-minal	Bemerkungen Remarks
17:50	21:35						Sa		EW 626	T1	05.05.-27.10.

nach | to Zürich Schweiz | Switzerland — ZRH

Abflug Depart	Ankunft Arrival	Tage Days							Flug-Nr. Flug-Nr.	Ter-minal	Bemerkungen Remarks
06:55	08:00							So	EW 764	T1	25.03.-28.10.
07:25	08:30	Mo	Di	Mi	Do	Fr	Sa		EW 764	T1	27.03.-27.10.
10:55	12:00	Mo	Di	Mi	Do	Fr	Sa	So	EW 766	T1	27.03.-28.10.
15:25	16:30	Mo	Di	Mi	Do	Fr		So	EW 768	T1	27.03.-22.10.
18:40	19:45	Mo	Di	Mi	Do	Fr		So	EW 762	T1	27.03.-28.10.

von | from Westerland-Sylt Deutschland | Germany — GWT

Abflug Depart	Ankunft Arrival	Tage Days							Flug-Nr. Flug-Nr.	Ter-minal	Bemerkungen Remarks
08:35	09:45				Do				EW 069	T1	29.03.-25.10.
18:10	19:20							So	EW 069	T1	25.03.-21.10.
18:20	19:30					Fr			EW 069	T1	30.03.-26.10.

von | from Wien Österreich | Austria — VIE

Abflug Depart	Ankunft Arrival	Tage Days							Flug-Nr. Flug-Nr.	Ter-minal	Bemerkungen Remarks
07:20	08:55	Mo	Di	Mi	Do	Fr			OS 191	T1	22.05.-09.07./04.09.-22.10.
07:20	08:55	Mo	Di	Mi	Do				OS 191	T1	10.07.-03.09.
09:00	10:30	Mo	Di	Mi	Do	Fr	Sa	So	EW 757	T1	22.05.-22.10.
10:30	12:00						Sa		EW 5962	T1	19.05.-27.10.
15:30	17:00	Mo	Di	Mi	Do	Fr		So	EW 753	T1	14.05.-22.10.
17:40	19:15		Di	Mi	Do	Fr		So	OS 195	T1	17.07.-26.08.
17:40	19:15	Mo	Di	Mi	Do	Fr		So	OS 195	T1	22.05.-15.07./28.08.-22.10.
20:40	22:10	Mo	Di	Mi	Do	Fr		So	EW 755	T1	22.05.-22.10.

von | from Windhoek Namibia NEU — WDH

Abflug Depart	Ankunft Arrival	Tage Days							Flug-Nr. Flug-Nr.	Ter-minal	Bemerkungen Remarks
17:10	04:40 +1				Do				EW 129	T1	21.06.-30.08.
18:10	04:40 +1				Do				EW 129	T1	06.09.-25.10.

von | from Zadar Kroatien | Croatia — ZAD

Abflug Depart	Ankunft Arrival	Tage Days							Flug-Nr. Flug-Nr.	Ter-minal	Bemerkungen Remarks
22:30	00:15 +1						Sa		EW 975	T1	23.06./07.07.-08.09./22.09.-27.10.
08:35	10:20				Do				EW 975	T1	19.07.-23.08.
21:35	23:20		Di						EW 975	T1	19.06.-23.10.

von | from Zagreb Kroatien | Croatia — ZAG

Abflug Depart	Ankunft Arrival	Tage Days							Flug-Nr. Flug-Nr.	Ter-minal	Bemerkungen Remarks
23:15	00:55 +1							So	EW 973	T1	17.06.-24.06.
23:15	00:55 +1							So	EW 977	T1	01.07.-21.10.
08:50	10:25					Fr			EW 973	T1	20.07.-24.08.
13:00	14:35					Fr			EW 973	T1	22.06.-13.07./31.08.-26.10.
13:00	14:35	Mo	Di	Mi	Do				EW 973	T1	19.06.-25.06./27.06.-25.10.
21:20	22:55		Di						EW 973	T1	26.06.

von | from Zakynthos Griechenland | Greece — ZTH

Abflug Depart	Ankunft Arrival	Tage Days							Flug-Nr. Flug-Nr.	Ter-minal	Bemerkungen Remarks
22:00	23:55						Sa		EW 627	T1	23.06.-27.10.

von | from Zürich Schweiz | Switzerland — ZRH

Abflug Depart	Ankunft Arrival	Tage Days							Flug-Nr. Flug-Nr.	Ter-minal	Bemerkungen Remarks
08:40	09:45							So	EW 765	T1	17.06.-21.10.
09:10	10:15	Mo	Di	Mi	Do	Fr	Sa		EW 765	T1	21.06.-27.10.
13:00	14:05						Sa		EW 767	T1	16.06.-27.10.
13:00	14:05	Mo	Di	Mi	Do	Fr		So	EW 767	T1	21.06.-24.06./26.06.-26.10.
17:05	18:10	Mo	Di	Mi	Do	Fr		So	EW 769	T1	17.06.-26.10.
20:40	21:45	Mo	Di	Mi	Do	Fr		So	EW 763	T1	15.06.-26.10.